



TÜRMOB

Türkiye Serbest Muhasebeci Mali Müşavirler ve Yeminli Mali Müşavirler Odaları Birliği

tarihinde resmi gazetede yayımlanarak yürürlüğe giren 3568 sayılı meslek yasası kapsa- 13.06.1989 mında, 77 SMMM ve 8 YMM odası olmak üzere toplam 85 oda ile ülke genelinde yaklaşık 97.326 üyeye .sahip kamu kurumu niteliğinde bir meslek örgütüdür

TESMER

Temel Eğitim ve Staj Merkezi

Türkiye Serbest Muhasebeci Mali Müşavirler ve Yeminli Mali Müşavirler Odaları Birliği TÜRMOB tarafından 1993'te faaliyete geçirilen Temel Eğitim ve Staj Merkezi Tesmer, kar amacı gütmeyen meslek mensuplarına .ve meslek mensubu adaylarına yönelik eğitim hizmetlerinin verildiği sürekli eğitim merkezidir

.Luca TÜRMOB projesi olup tüm hakları TÜRMOB'a aittir

luca/KOZA

Ticari Paket
ve
Kurumsal Çözümler

LUCA Projesi, TÜRMOB-TESMER tarafından geliştirilen, Türkiye'nin ilk "web tabanlı merkezi muhasebe sistemi"dir. LUCA Projesi'nin ilk aşaması olan LUCA MALİ MÜŞAVİR PAKETİ Türkiye'deki tüm serbest muhasebeci mali müşavirlerin iş yaşamlarındaki ekonomik ve sosyal zorlukları kolaylıkla aşmalarını ve mesleklerini geleceğe yönelik olarak daha etkin konumlandıklarını sağlamıştır. Misyonu mesleğin gelişimine katkı sağlamak olan TÜRMOB, bu proje ile meslek adına çok önemli bir adım atmıştır. LUCA Projesi, Türkiye'de geliştirilen ve yaşayan nadir projelerden birisidir.

LUCA Projesi'nin ilk aşaması olan LUCA Mali Müşavir Paketi 2005 yılında piyasaya sunulmuş ve kısa sürede önemli kullanıcı sayılarına ulaşarak büyük başarı elde etmiştir. LUCA Projesi kapsamında geliştirilen iki üründen ilki olan LUCA Mali Müşavir Paketi; Yönetici modülü, Genel Muhasebe, Personel, İşletme Defteri, Serbest Meslek Defteri, Mali Tablolar ve Beyannameler'den oluşan "büro muhasebesi" ürünüdür.

TÜRMOB LUCA Projesi ile üyelerine düşük maliyetli, zaman tasarrufu sağlayan, verimlilik ve üretkenliklerini artıran, farklı iş fırsatları yaratmalarını sağlayan ve tüm muhasebecilerin ortak kullanabilecekleri bir sistemi hayata geçirmiştir. LUCA sistemi, internet tabanlı merkezi sistem olması sebebiyle iş süreçlerini başarıyla yönetmeyi sağlamış, teknolojisi ile de çok önemli avantajlar sunmuştur.

Sağlıklı ve hızlı işleyen bir muhasebe sistemi her şirket için hayati önem taşımaktadır. Sistemin kullanımı ile sağlanacak etkinlik ve verimlilik şirketlerin iş süreçlerine önemli katkılar sağlamaktadır. Günümüzde ulusal ve uluslararası standartlarda finansal raporlar üretebilmek için, bu finansal raporlara aktarılan bilgilerin doğruluğu ve bu bilgileri üretmek için kullanılan bilgi teknolojileri de çok önemlidir. Bilgi teknolojisinin doğru kullanılmadığı bir işletmede doğru finansal raporlar üretmek de mümkün değildir. Bütün bu süreçleri sağlıklı yürütmek, Mali Müşavir ve müşteri ilişkisini daha etkin kılabilmek için, projenin ikinci aşaması olan LUCA KOZA Ticari Paket ve Kurumsal Çözümler ürünü de TÜRMOB tarafından hayata geçirilmiştir.

Mali Müşavir Paketi

Genel Muhasebe
Personel
İşletme Defteri
Serbest Meslek Defteri

Ticari Paket ve Kurumsal Çözümler

Stok Yönetimi
Fatura Yönetimi
Finans Yönetimi
Satış Yönetimi
Satın Alma Yönetimi
Gelir Gider Yönetimi
Muhasebe Entegrasyonu
Analizler

SMMM'LER NEDEN LUCA MALİ MÜŞAVİR PAKETİNİ TERCİH ETTİLER?

PAKETİNİ TERCİH ETTİLER?

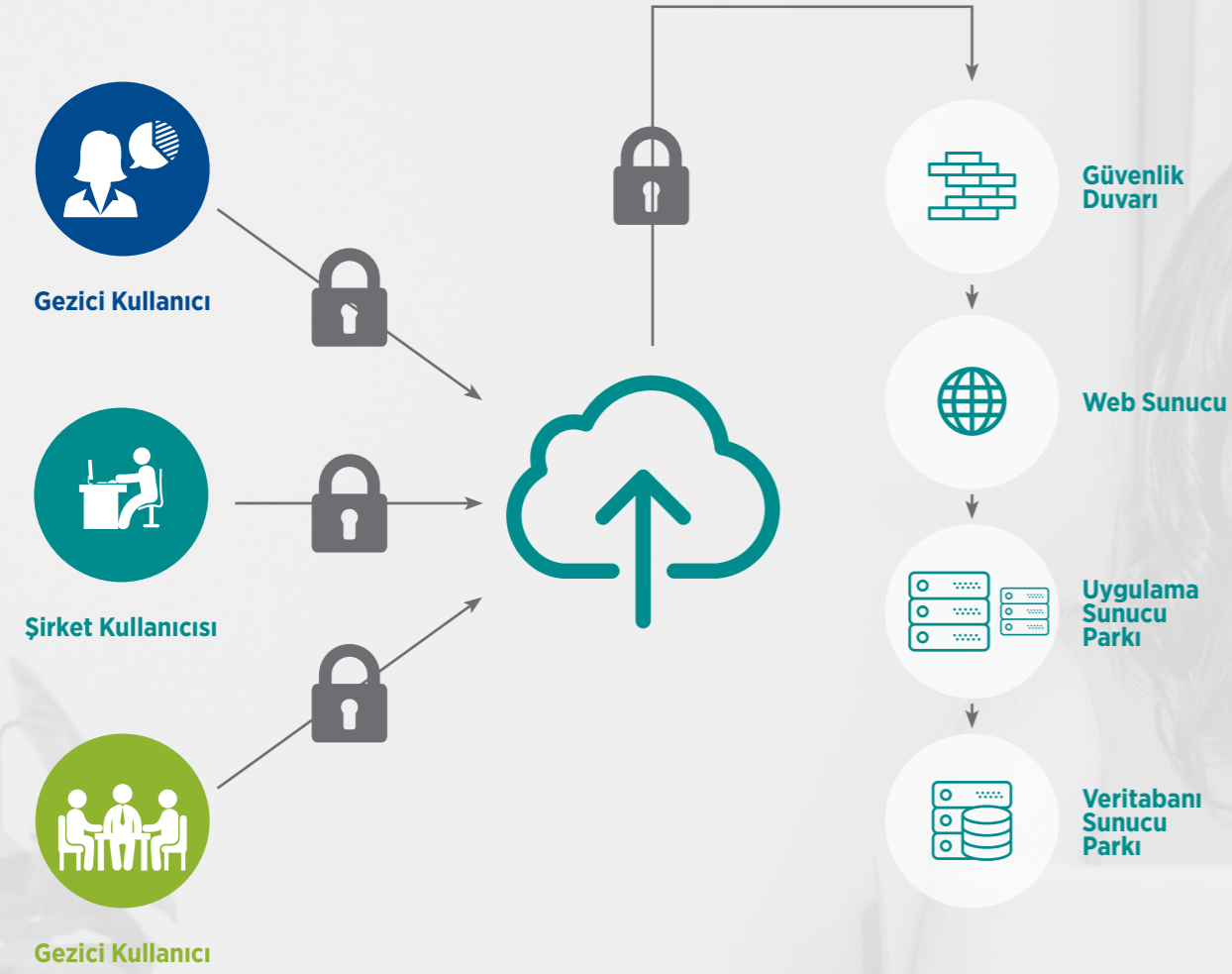

- İleri teknolojiyi çok düşük maliyetlerle kullanabilme,
- Zaman ve mekan bağımsız çalışma imkanı,
- SMMM – Müşteri ilişkisini daha kolay ve hızlı yönetebilme,
- Daha hızlı hizmet verebilme imkanı,
- Yasal güncellemelerin yazılıma hızla yansması özelliği ile tüm kullanıcıların güncellemeleri aynı anda ve ek bedel ödemededen kullanabilmesi,
- Kendi içinde mevzuat sitesi olması sebebiyle, yasal güncellemeleri sürekli ve eş zamanlı takip edebilmeleri,
- Meslek mensubu ve müşteri arasında iş yükünün paylaşılması,
- Veri kaybı yaşamamaları,
- Kurulum, destek ve eğitim hizmetlerinden sınırsız olarak faydalanmaları,
- Tüm meslek mensupları ve müşterilerinin birlikte yarattıkları ortak programı kullanma mutluluğunu yaşamaları...

LUCA TEKNOLOJİSİ

TÜRMOB'un LUCA Projesi'nde çok önem verdiği konulardan birisi sistemin ve verilerin güvenliğidir. Güvenlik alt yapısının dünya standartlarında kabul görmüş ürünlerle oluşturulmasını ve geliştirilmesini sağlamak için gerekli araştırmalar LUCA Projesi'nde yer alan mühendislerimizce yapılmaktadır. Tüm dünyada güvenilirliği ve performansı kanıtlanmış yazılım ve donanım ürünleri olan Oracle veri tabanı, Linux ve Unix işletim sistemleri kullanılmakta ve dünyadaki teknolojik gelişmelere bağlı olarak da sürekli güncellenmektedir. Ayrıca sistem altyapısı, üyelerin her zaman aynı performansta çalışabilmelerini sağlamak üzere, üye artışına paralel olarak büyüeyebilen esneklikte ve ölçekte.

LUCA ÜYELİK SİSTEMİ

Bugün artık tüm dünyada yazılımın bir servis olarak kullanılması modeli LUCA Projesi'nin de vizyonunu oluşturmaktadır. Tüm sektörlerde ihtiyaçları düşük maliyetlerle ve ileri teknoloji ile karşılamaya yönelik olarak geliştirilen bu sistemde, üyeler kullanım hakkını elde etmekte ve erişim şifreleri ile internetin olduğu her yerden sisteme bağlanarak işlemlerini yapabilmektedirler.

LUCA KOZA ürününde de aynı teknoloji geçerli olup, LUCA KOZA'yı kullanmak isteyen işletmeler, sahip oldukları müşteri numarasını ve erişim şifreleri ile internetin olduğu her yerden sisteme bağlanarak işlemlerini yapabileceklerdir. Yıllık sabit ücret ödeyerek programda yapılacak tüm yeniliklere ve versiyon yükseltmelerine sahip olabileceklerdir.

LUCA KOZA - TİCARİ PAKET ve KURUMSAL ÇÖZÜMLER HAKKINDA

ÇÖZÜMLER HAKKINDA

LUCA KOZA Ticari Paket ve Kurumsal Çözümler; SMMM ve müşteri ilişkisini değiştirecek ve daha etkin kılacak bir ürün olarak tasarlanmıştır. LUCA KOZA Ticari Paket ve Kurumsal Çözümler; Standart ve Profesyonel olmak üzere iki ayrı sürümden oluşmaktadır.

Standart sürümü; Yönetici, Stok Yönetimi, Finans Yönetimi, Fatura ve Muhasebe Entegrasyonundan oluşmaktadır.

Profesyonel sürümü ise; Stok Yönetimi, Fatura, Finans Yönetimi, Satış Yönetimi, Satın Alma Yönetimi, Gelir Gider Yönetimi, Muhasebe Entegrasyonu ve Analizlerden oluşmaktadır.

LUCA KOZA Ticari Paket ve Kurumsal Çözümler ile amaç, serbest muhasebeci mali müşavir büroları, yeminli mali müşavir ofisleri ve müşterilerinin de sistemde yer almalarını sağlamaktır. İnternet teknolojisinin ve merkezi sistemin avantajlarını küçük ve orta ölçekli işletmelerde de aynı etkinlikte kullanılmak üzere mali müşavirleri ile aynı ofisteymiş gibi çalışmalarını sağlamak amacıyla geliştirilen bu ürün işletmelere de çok önemli kolaylıklar getirmektedir.

LUCA KOZA, ticari olarak iş süreçlerinin her adımına cevap verebilmek, mali müşavir-müşteri bütünleşmesini sağlamak ve bu anlamdaki ihtiyaçları gidermek üzere tasarlanmıştır. Tüm hareketler için gerekli olan bilgileri doğru kaynaklardan alan ve bu bilgileri gitmesi gereken noktalara taşıyan LUCA KOZA, şirketlerin ve departmanlarının tüm ihtiyaçlarını karşılayacak yapıda ve esnekliktedir. LUCA KOZA tüm modüllerin birbirleri ile aynı zamanda LUCA Mali Müşavir Paketi ile entegre çalıştığı bir iş yönetim sistemidir. LUCA KOZA Ticari Paketi'nde lisans sahibi mali müşavir değil müşterisi olup, yetkilendirme çift taraflı olarak gerçekleşmektedir.

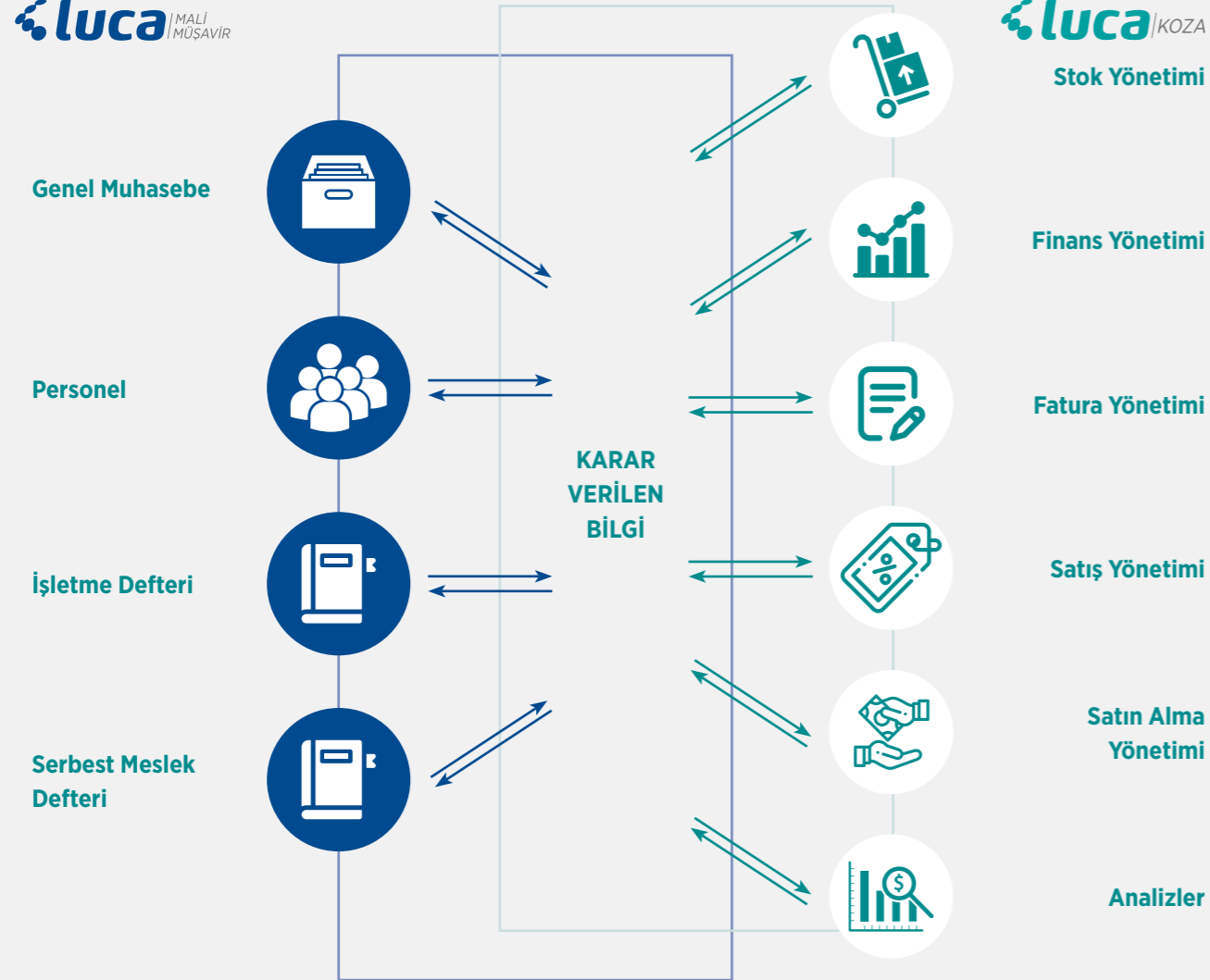

NEDEN LUCA KOZA?

Firmaların LUCA KOZA' yı tercih etmesini sağlayacak özelliklerden bazıları şunlardır;

- SMMM' ler ve müşterilerinin entegre çalışma kolaylığı
- Zaman ve mekandan bağımsız çalışabilme özgürlüğü
- Özel değişken tanımlama esnekliği sayesinde tüm sektörlerde uygunluk
- İstenilen sayıda ve formatta tanımlama ve sorgulama yapabileme esnekliği
- Stok, fatura ve finans yönetimi hareketlerinde "işletmeye özel hareket tanımlama" imkanı ile "hareket bazında gruplama" yapabileme imkanı,
- Ön caride gerçekleştirilen hareketlerin belirlenen periyotlarla muhasebe fişinin oluşturulması
- UFRS' ye uygun alt yapı
- Kısa yol tuşları ve pratik kullanımı ile hızlı çalışabilirlik
- Toplu fatura oluşturma, Toplu fatura yazdırma, toplu kart silme özelliği ile zaman tasarrufu sağlanması
- Veri kaybı sorununun ortadan kalkması
- Ayrıntılı yetkilendirme sayesinde iş planı yapabileme

- Bilginin güvenli bir ortamda depolandığı ve yönetildiği özel bir sistem olması
- Gelişmiş raporlama özelliği
- Esnek ve parametrik yapısı sayesinde her sektöre uyarlanabilme
- Hazır analizleri kullanabilme
- Çoklu dil seçeneği
- Şube bazında işlem yapabileme, rapor alabilme
- Talepten Sipariş aşamasına kadar Satınalma ve Satış Siparişlerinin detaylı takip edilebilmesi
- Üretim Reçetesi - Planlama - Üretim işlemlerinin detaylı olarak evre bazında takip edilebilmesi
- Müşteri Sözleşme Takibi yapılabilmesi ve dönemsel fatura düzenlenebilmesi
- StockMount Sanal Mağaza Entegrasyonu ile sipariş ve fatura oluşturabilme
- Luca KOZA REST API uygulaması ile özel uygulamalar ve web siteleri entegrasyonu

TEKNİK BİLGİLER

LUCA KOZA Ticari Paket ve Kurumsal Çözümler standart ve profesyonel olmak üzere iki sürümden oluşmaktadır. Standart Sürüm; Yönetici, Stok, Fatura, Finans, Muhasebe Entegrasyonunu,

Profesyonel Sürüm ise; Stok, Fatura, Finansa ek olarak Satış, Satın Alma ve Gelir Gider Yönetimi modüllerini içermektedir. Daha kapsamlı bir ürün olan profesyonel sürüm gelişmiş analizleri de kapsamaktadır.

LUCA KOZA Ticari Paket ve Kurumsal Çözümler çok ayrıntılı analiz yapılarak gerçekleştirilmiş ve geniş raporlama özelliğine sahip bir üründür. Ürün tasarımı tamamen tüm sektörlerin işleyiş süreçlerinin ve parametrelerinin tanımlanacağı şekilde yapılmıştır. Bu da ürüne çok önemli bir farklılık ve esneklik kazandırmaktadır

- Serbest Muhasebeci Mali Müşavir ile müşterilerinin aynı ofisteymiş gibi çalışma imkanı
- Bilginin güvenli bir ortamda depolandığı ve yönetildiği özel bir sistem
- LUCA Mali Müşavir Paketi ile entegrasyon
- Şube bazında çalışabilme, rapor alabilme
- Özel değişken tanımlama esnekliği sayesinde tüm sektörlerde uygunluk
- İstenilen sayıda ve formatta tanımlama ve sorgulama yapabileme esnekliği
- Tüm raporların excel ve pdf formatında alınabilmesi
- Stok, fatura ve finans yönetimi hareketlerinde, "işletmeye özel hareket" tanımlama imkanı ile "hareket bazında gruplama" yapabileme

YÖNETİCİ MODÜLÜ

LUCA KOZA ürünü ile işletmelerin, tüm iş süreçlerini kurumsal standartlarda yönetmeleri sağlanmaktadır. Standart ve profesyonel olmak üzere iki sürüm halinde piyasaya sunulan LUCA KOZA Ticari Paket ve Kurumsal Çözümler yazılımının, İşletme Yönetici Modülü sayesinde farklı sektörlere uygulanabilirliği mümkündür. Mali müşavir ile işletme bütünlüğünü sağlayacak olan LUCA KOZA kurulan modüler yapısı ile şirketlere kurumsal kaynak planlama süreçlerinde değer yaratan, fark katan bir ürün olacaktır.

No	Tablo No	Yaklaşık Miktar	Değişken Seçimi	Stok Kodu	Sayfa Etkisi	Aktif
1	Değişken - 1		PROJE KODU			Evet
2	Değişken - 2		RENK KODU			Evet
3	Değişken - 3		AMBALAJ ŞEKLİ			Evet
4	Değişken - 4					Evet
5	Değişken - 5					Evet
6	Değişken - 6					Evet
7	Değişken - 7					Evet
8	Değişken - 8					Evet
9	Değişken - 9					Evet
10	Değişken - 10					Evet
11	Değişken - 11					Evet
12	Değişken - 12					Evet

Tarih	Satır	Satış	Satır Sarması Sayısı	Güncelleme	Değişim Sarması	Miktar	Kartın	Durum
01.01.2023	1	100	100	1	1	100	100	Evet
02.01.2023	2	150	150	2	2	150	150	Evet
03.01.2023	3	120	120	3	3	120	120	Evet
04.01.2023	4	180	180	4	4	180	180	Evet
05.01.2023	5	160	160	5	5	160	160	Evet
06.01.2023	6	140	140	6	6	140	140	Evet
07.01.2023	7	170	170	7	7	170	170	Evet
08.01.2023	8	190	190	8	8	190	190	Evet
09.01.2023	9	130	130	9	9	130	130	Evet
10.01.2023	10	110	110	10	10	110	110	Evet
11.01.2023	11	160	160	11	11	160	160	Evet
12.01.2023	12	180	180	12	12	180	180	Evet
13.01.2023	13	140	140	13	13	140	140	Evet
14.01.2023	14	170	170	14	14	170	170	Evet
15.01.2023	15	190	190	15	15	190	190	Evet
16.01.2023	16	130	130	16	16	130	130	Evet
17.01.2023	17	110	110	17	17	110	110	Evet
18.01.2023	18	160	160	18	18	160	160	Evet
19.01.2023	19	180	180	19	19	180	180	Evet
20.01.2023	20	140	140	20	20	140	140	Evet
21.01.2023	21	170	170	21	21	170	170	Evet
22.01.2023	22	190	190	22	22	190	190	Evet
23.01.2023	23	130	130	23	23	130	130	Evet
24.01.2023	24	110	110	24	24	110	110	Evet
25.01.2023	25	160	160	25	25	160	160	Evet
26.01.2023	26	180	180	26	26	180	180	Evet
27.01.2023	27	140	140	27	27	140	140	Evet
28.01.2023	28	170	170	28	28	170	170	Evet
29.01.2023	29	190	190	29	29	190	190	Evet
30.01.2023	30	130	130	30	30	130	130	Evet
31.01.2023	31	110	110	31	31	110	110	Evet

- On karaktere kadar çıkabilen miktar ve birim fiyat hassasiyeti uygulanabilmekte
- Tanımlanan rollere verilen yetkiler sayesinde kart, hareket, buton bazında yetkilendirme yapılabilmekte
- LİFO, FİFO, Hareketli Ağırlıklı Ortalama, Ağırlıklı Ortalama, Basit Ortalama yöntemleriyle maliyet hesaplanabilmekte
- İşletmenin ihtiyaçlarına göre negatif stok işlemine izin verme
- LUCA KOZA Ticari Paket ve Kurumsal Çözümler ürü-

nüne geçen işletmenin stok, müşteri, tedarikçi, depo, hizmet, gelir-gider kart bilgileri, devir bakiyeleri, çek-senetler, tahsilat-tediye makbuzları, gelen-gönderilen havale, sipariş ve alış-satış fiyat listeleri aktarımı

- Stok ve cari kartların devir işlemlerini farklı döviz cinsleriyle birlikte tek ekrandan yapabilme
- Tanımlanan kart, belge ve hareket özel değişkenleri ile esnek raporlama imkanı
- Kart, belge ve hareketlere tanımlanan Değişkenlerin isteğe bağlı olarak veri girişlerinde zorunlu hale getirilebilme imkanı
- Kartlarda kategorili, serbest ya da her ikisinin birden kullanıldığı yapı oluşturabilme özelliği
- İşletmenin iş süreçlerinde ihtiyaca göre yeni hareket tanımlayabilme
- Sınırsız stok ve hizmet birimi tanımlayabilme

No	Tablo No	Yaklaşık Miktar	Değişken Seçimi	Stok Kodu	Sayfa Etkisi	Aktif	Zorunlu
1	Değişken - 1		PROJE KODU			Evet	Evet
2	Değişken - 2		RENK KODU			Evet	Evet
3	Değişken - 3		AMBALAJ ŞEKLİ			Evet	Hayır
4	Değişken - 4					Evet	Hayır
5	Değişken - 5					Evet	Hayır
6	Değişken - 6					Evet	Hayır
7	Değişken - 7					Evet	Hayır
8	Değişken - 8					Evet	Hayır
9	Değişken - 9					Evet	Hayır
10	Değişken - 10					Evet	Hayır
11	Değişken - 11					Evet	Hayır
12	Değişken - 12					Evet	Hayır

No	Tablo No	Yaklaşık Miktar	Değişken Seçimi	Stok Kodu	Sayfa Etkisi	Aktif
1	Değişken - 1		STOK KODU			Evet
2	Değişken - 2		RENK KODU			Evet
3	Değişken - 3		AMBALAJ ŞEKLİ			Evet
4	Değişken - 4					Evet
5	Değişken - 5					Evet
6	Değişken - 6					Evet
7	Değişken - 7					Evet
8	Değişken - 8					Evet
9	Değişken - 9					Evet
10	Değişken - 10					Evet
11	Değişken - 11					Evet
12	Değişken - 12					Evet

- İşletmeler yerel para birimlerini sisteme tanımlayabilir, farklı döviz cinsleri ile işlem yapabilir, kur değerlerini merkez bankasından otomatik çekebilirler
- Fatura, irsaliye, müstahsil makbuzu, senet, depo transferi, teklif ve sipariş şablonu tanımlayabilme
- Hareket görmemiş kartların toplu olarak silinebilmesi
- Toplu Kart Kod Sıralama
- Hareketlerde Toplu Cari Kart Değiştirebilme
- Belge Kopyalama
- Referans Numara ile Belge Takibi
- Lot Numarası takibi yapan işletmeler için Lot No alanının firma bazında zorunlu hale getirilebilmesi

STOK YÖNETİMİ

İşletmelerin karlılıklarını yükseltmeleri için maliyetlerini kontrol altında tutmalarının temelinde stoklarını verimli bir biçimde yönetmeleri yer almaktadır. LUCA KOZA ürününde; yapılan hareketler ile kartlar eş zamanlı olarak güncellenmekte ve böylelikle stokların entegre yönetimi mümkün olmaktadır. Stokların miktar ve değer bazında takibi yapılarak işletmelerin istenilen tarihte stok durumunu izleyebilme imkanı sağlanmıştır.

LUCA KOZA Ticari Paket ve Kurumsal Çözümler ürünü ithalat ve ihracat yapan firmalara da çeşitli avantajlar sunmaktadır. Stok kartlarının üzerinde tanımlanabilen döviz alış, satış fiyatları, GTip Numarası, İhracat Kabin Markası ile hareket ekranlarında takibi mümkündür. Ayrıca sistem içine aktarılmış olan tüm ithalat ve ihracat giderlerini ayrı ayrı raporlama, günlük kur üzerinden maliyetlendirme yapılabilmesi mümkündür.

- Stok kartlarına tanımlanan farklı ölçü birimleri ile işlem yapabilme ve depo stok miktar seviyelerinin tüm ölçü birimleri ile takibi mümkün kılınmıştır.
- LUCA KOZA ürünü ile işletmeler depolarındaki stok seviyelerine maksimum, minimum kontrolleri tanımlayabilmekteler. Hareket giriş ekranlarında belirlenen seviyelerin dışına çıktığında uyarı mesajı gelmektedir. Kullanıcıların istekleri doğrultusunda bu mesaj kaldırılabilir ya da hareketin yapılmasına izin verilmeyebilir.
- Hizmet işlemlerinin takibi hizmet kartları tanımlanarak sağlanır.
- Her stok kartı için müşteri/ tedarikçilere özgü fiyat tanımlayabilme, vergi oranları belirleyebilme ve bu rakamları hareket ekranlarına tek buton ile çağırabilme özelliği kullanıcılara sunulmuştur. Üstelik farklı döviz cinsleri ile sınırsız birim fiyat tanımlama imkanı da bulunmaktadır.
- Aynı ekranda tek hareket ile stokların farklı depolar arası aktarım işlemi yapılabilmekte ve depo transferleri etkin bir biçimde yönetilmektedir.
- Sistemde stokların üretici firma kodları ile takibi mümkündür.
- Satış ve satın alma süreçlerine özgü tanımlanan fiyat listelerinin takibinin yapılabilmesi ve aynı ekranda istenilen değişikliklerin uygulanabilmesi.
- Farklı çevrim çarpanları kullanılarak sınırsız sayıda alternatif ölçü birimi tanımlanabilmesi.
- Tanımlanan alternatif ölçü birimleri doğrultusunda farklı barkod numaraları kaydedebilme, barkod okuyucular ile entegrasyon LUCA KOZA sisteminde mevcuttur.
- Her bir stok kartına iki isim tanımlayabilme ve her iki ismi de faturada kullanabilme özelliği bulunmaktadır.
- Stok kartlarının hammadde, mamul, yarı mamul, ticari mal, bandrol paket olmak üzere farklı tiplerde kaydı ve detaylı takip imkanı sağlanmıştır.
- Sistemde her stoğun merkez depo dışında sınırsız depoda takibi yapılabilmektedir. Depolamada raf veya göze kadar detaylı stok takibi yapılabilmekte.
- İşletmelerin depo bazında bir ya da daha fazla personele yetki verme ihtiyaçları karşılanmakta böylelikle sevkiyat ve stok yönetimi sadece yetkisi olan kişiler tarafından yapılmaktadır.
- Stoğun irsaliye ve transfer dışındaki hareketleri diğer stok hareketleri başlığı altında sistemde takip edilir.

ÜRETİM YÖNETİMİ ve PLANLAMA

Luca Koza Ticari Paket ve Kurumsal Çözümler ürünü ÜRETİM YÖNETİMİ ve PLANLAMA Modülü ile firmalara malzeme-tedarik-ekip-vardiya-üretim saati ve planlama yönetimi ile birlikte üretim biçimini belirlemede rahat yol haritası izleyebileceği esnek bir çözüm sunuyoruz.

Ürün Ağaçları – İş Planları ve Kademeli Üretim alanları sayesinde üretim için gerekli ana basamakları sistemde rahatlıkla gerçekleştirebilirsiniz. Üretim Reçetesi girişlerinde “Açıklama” alanı ile reçeteye özel veri girişleri yapılarak bu verilere istinaden rapor alabilirsiniz.

Bu işlemleri gerçekleştirirken ileriye dönük planlama yapabilir, bu üretim planlamasını yaparken üretimin hangi merkezde yapılacağını belirleyebilir, tahmini üretim süresi takibi yapabilirsiniz. Üretim aşamasına geldiğinde kademeli ve parçalı üretim yapabilir, üretimin hangi vardiyada yapıldığı seçeneklerini sistemde takip edebilirsiniz.

- Üretim Gider Dağılımı İşlemleri

- Malzeme İhtiyaç Planlaması ve Maliyet Analiz Raporu

- Ay Bazında Üretim Satış Miktar Analizi

- Üretim Analizi

No	Reçete	Üretim Merkezi	Üretim Tarihi	Seri No	Lot No	Fiyat Üretim Tutarı	Üretim Miktarı	Fiyat Oran %	Fiyat Üretim Miktarı	Bakiye Miktarı
1	MANHÜL - MANHÜL 1	PABROK 1	24/08/2013				10.00	adet		
2	YARIMANHÜL - YARIMANHÜL 1		27/08/2013	3			10.00	adet		
3	MANHÜL - MANHÜL 1	01 - PABROK 1	24/08/2013				2.00	adet		
4	YARIMANHÜL - YARIMANHÜL 1		24/08/2013				10.00	adet		

STOK MALİYET BİLGİLERİ

Maliyetlerini belirli zaman aralıklarında hesaplamak isteyen işletmelere yönelik olarak hazırlanan Maliyet Hesaplama ekranında tek buton ile tüm stokların istenilen tarih aralığında çıkış maliyetlerinin hesaplanması mümkündür. İşletmelerin her alış işlemi ile katıldığı ve her satıştan sonra elde ettiği iskonto sonrası net tutarın takibi mümkündür. Aynı zamanda elde edilen karın kontrolü yapılabilmektedir. Yapılan her hareket ile eş zamanlı olarak güncellenen bu ekranda ortalama birim alış ve satış fiyatları efektif olarak izlenebilmektedir.

PAKET KAMPANYA İŞLEMLERİ

Stok yönetiminin en önemli hareketlerinden biri olan paket kampanya işlemlerinde stok kartına ait maliyet giriş/ çıkış işleri sistem tarafından otomatik olarak oluşturulmakta, depo stok miktar bilgileri güncellenmektedir. Paket oluşturma ve bozma işlemlerinin tek ekrandan tek buton ile yapılabilmesi özelliği işletmelerin satış ve satın alma süreçlerindeki iş yükünü azaltacaktır. Özellikle kampanya dönemlerinde farklı ürün gruplarından yapılabilen birleştirmeler işletmelere büyük avantaj sağlayacaktır. Ayrıca paketleri oluşturan stokların maliyetleri göz önüne alınarak paket satış fiyatı oluşturulabilmektedir.

ALTERNATİF STOK YÖNETİMİ

İşletmelerin acil durumlarda öncelikli ürün tespitini sağlamak amacıyla başvuracağı alternatif stok yönetimi ekranı fonksiyonel tasarımı ile kullanıma sunulmuştur. Tanımlanan alternatif stokların belirlenen tarih aralıklarında hareket ekranlarına çağırımı yapılabilmektedir.

Farklı kart tiplerine, temel stok bilgisine, alternatif stok bilgisine, geçerlilik başlangıç-bitiş tarihlerine göre ayrıntılı rapor alınabilmektedir.

ÜRETİM REÇETELERİNDE EVRE TAKİBİ

- Üretim Reçetesi içeriğinde yer alan Hammadde ve Yarı Mamül ürünler ile ilgili “Evre” bazında üretim takibi yapabilir Üretim aşamasında Evre kontrolü yaparak isterseniz bu evreleri Barkod yardımı ile üretiminizi sonlandırabilirsiniz.

LUCA KOZA TİCARİ PAKET VE KURUMSAL ÇÖZÜMLER WEB SERVİS API UYGULAMASI

Luca KOZA REST API sistemi firma bünyesinde kullanılan özel uygulamalar ve web sitelerinden girilen verilerin Luca Koza Ticari Paket ve Kurumsal Çözümler ürünü ile bütünlük bir biçimde çalışabilmesi için tasarlanmış bir uygulamadır.

LUCA KOZA TİCARİ PAKET VE KURUMSAL ÇÖZÜMLER STOCKMOUNT SANAL MAĞAZA ENTEGRASYONU

Luca Koza Ticari Paket ve Kurumsal Çözümler ürünü Sanal Pazar entegrasyonu için StockMount ile senkronize çalışmakta olup Luca Koza Web Servis API kapsamında işletmelerin iş yükünü önemli ölçüde azaltmaktadır.

StockMount ile firmalar Sanal mağazalarını, e-ticaret sitelerini yönetebilir ve tek panelden Satış Siparişi ve Satış Faturaları işlemlerini yapabilirler.

Bu entegrasyon ile sistemimiz;

- Müşteri Kartlarına ait yeni kart açılımını VKN., TC., Mail Adresi ve Telefon bilgisi üzerinden kontrol ederek sistemde yer almayan kartlarınızı açmakta,
- Stok Kartlarınıza ait işlemlerinizi ilgili kartın Kod, Mal Adı II ve Barkod Numarası ile eşleştirmesini yapmaktadır.

Firma	
Kısa Adı	LUCA KOZA AŞ.
Yasal Ünvanı	LUCA KOZA AŞ.
Vergi Dairesi	ÇANKAYA VERGİ DAİRESİ
Vergi No	1111111111
Mersis No	
Ticaret Sicil No	
Mesleki Teşekkül No	
Şirket Sermayesi	
Kuruluş Tarihi	01/01/1990
Hukuki Durum	Özel
Kuruluş Yeri	TÜRKİYE
Uyruğu	TÜRKİYE
Sektör	
Tabela Ünvanı	
Faaliyet	
İşe Başlama Tarihi	
İşi Bitirme Tarihi	
E-Defter	Hayır
SGK Mükellef Kodu	
StockMount API Key	
StockMount API Password	
StockMount KDV	Kdv Hariç

FATURA YÖNETİMİ

- Farklı döviz cinslerinde fatura kesimi
- İşletme ihtiyacına göre fatura tipi tanımlayabilme, fatura ile birlikte irsaliyesinin ve iadesinin menüye taşınması
- Tanımlanabilen özel değişkenler ile fatura ekranını işletmeye özgü hale getirebilme
- Bağlı fatura hareketi ile masraf faturasının ana faturaya bağlanması, maliyet dağılımının yapılabilmesi ve raporlarda detaylı izlenebilmesi
- İthalat işlemlerinin takibi
- Kapalı fatura işlemi ile otomatik makbuz oluşturma
- Fatura ekranından makbuza ve irsaliyeye erişim
- Talepten başlayıp fatura ile sonlanan iş süreçlerinin aktarım işlemleri ile pratik bir biçimde faturaya dönüştürülmesi.
- Aynı faturaya birden fazla belgenin aktarımının yapılabilmesi
- Faturaların tek tek ya da gruplanarak muhasebeleştirilmesi
- Proforma ve numune faturalarının düzenlenebilmesi
- Faturada yer alacak birim fiyatın maliyetten, karttan ya da fiyat listelerinden belirlenebilmesi
- Müşteri/ Tedarikçi ile yapılan ödeme planlarının faturaya yansıtılarak vadelenendirme takibinin yapılabilirliği
- Taksitlendirme işlemi
- Faturanın tüm satırlarına kalem iskonto haricinde sınırsız toplu iskonto uygulayabilme
- Fatura satırlarına birden fazla iskonto uygulayabilme
- Vergi toplamlarının ve genel toplamın fatura ekranında izlenebilmesi
- İade edilen malların ana faturanın aktarımı ile oluşturulması ve müşteriye gönderim kolaylığı
- Faturanın seri numarası, belge tarihi, vade tarihi, tedarikçi adı, satır bilgileri gibi bilinen herhangi bir özelliği ile önceki kayıtlara rahat ulaşım.
- Müstahsil makbuzu işlemlerini yapabileme
- Proforma Satış Faturasından İrsaliye Oluşturabilme
- Müşteri Kartları e-faturaya geçiş tarihi kontrolü
- e-fatura ve e-arşiv faturaları göndermeden pdf formatında görüntüleyebilme
- Döviz Hesaplamalı Fatura Listesi alınabilmesi

İ	Kart	Şişe	İskonto	Ölçü Birim	İrsaliye	Tutar	Açıklama
1	001-10000	001-001 - Ankara Her...	1	Litre	100.00	100.00	Her Çık
2	004 - BAKIT 25 CM	001-001 - Ankara Her...	1	KG	212.00	424.00	Her Çık
3	004 - BAKIT 25 CM	001-001 - Ankara Her...	2	KG	212.00	424.00	Her Çık

İşletmeler tüm faturalarını kalem kalem

- Vade tarihleri,
- Farklı döviz cinsleri,
- Cari bilgileri,
- Birim fiyatları,
- Tüm vergi oranları,
- İskonto oranları,
- Depo bilgisi,
- Fatura şekli bilgilerini içeren raporlar alabilecekler.
- “Döviz Hesaplamalı Fatura Listesi” raporu sayesinde işletmelerin farklı döviz cinslerinden düzenlemiş oldukları tüm faturaların kullanıcının seçeceği tek bir Döviz Cinsine göre rapor alınabilmesi sağlanmıştır.

LUCA KOZA ürünüde işletmelerin maliyet ve karlılık düzeylerini fatura bazında izleyebilecekleri raporlar mevcut.

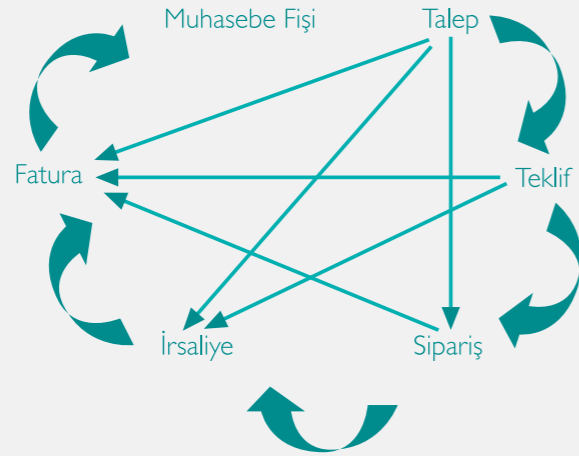

FATURA DIŞINDA TAKSİTLENDİRME

Luca Koza Ticari Paket ve Kurumsal Çözümler ürünüde Cari Bakiyeyi ve Ürün Miktarını güncellenmeden Taksitlendirme işlemi yapılabilmesi için geliştirilen; Müşteri ve Tedarikçi kartlarına ayrı yapabileceğiniz “Taksitlendirme” işlemi firmaların iş süreçlerine yardımcı olmaktadır.

Bu işlem ile Fatura veya Cari Hesap bazında detaylı raporlara ulaşabilirsiniz.

E-FATURA

Faturaların elektronik belge olarak düzenlenmesi hususunda getirilen yasal çerçeve doğrultusunda ve Gelir İdaresi Başkanlığı'nın belirlediği standartlara uygun olarak geliştirilen LUCA KOZA e-Fatura çözümü sayesinde faturaların güvenli ve hızlı dolaşımı sağlanmış olmaktadır.

Luca Koza Ticari Paket ve Kurumsal Çözümler Yazılımı'nda hazırlanan xml formatındaki faturalar LUCA E-fatura yazılımı aracılığıyla imzalanıp e-fatura.gov.tr adresine yüklenebilmektedir.

Luca Koza ürünüde Müşterilerin e-faturaya geçiş tarihi kontrolü özelliği sayesinde müşterilere geçiş tarihlerinden önceki bir tarihe fatura düzenlenmek istendiğinde sistem e-faturayı engelleyerek, kağıt fatura düzenlenmesine olanak sağlamaktadır.

Firmaların Luca Koza sisteminde oluşturmuş oldukları e-faturaları müşterilerine göndermeden önce pdf olarak görüntüleme özelliği ile son kontrolleri yapmaları sağlanmaktadır.

GÜNLÜK YAPILACAK İŞLER

Gün içerisinde yapılacak işlemlerinize daha hızlı ulaşabilmek ve takip eden hareketlerinizi tamamlayabilmeniz için “Günlük Yapılacak İşlemler” alanı bulunmaktadır.

Günlük Yapılacak İşlemler aşağıdaki alanlardan oluşmaktadır.

- Günlük Tahsilatı ve Ödemesi Yapılacak Çek ve Senetler
- Onay Bekleyen Satınalma Teklifleri
- Faturalanmamış Satış – Satış İade İrsaliyeleri
- Günlük Tahsilatı / Ödemesi Yapılacak Taksitler
- Faturalanmamış Alış – Alış İade İrsaliyeleri
- Garanti Sorgulama ve Süre Takibi
- Teslimatı Yapılmamış Satış Siparişleri
- Müşteri / Tedarikçi Kartları Bilgi Notları
- Teslimatı Yapılmamış Satınalma Siparişleri
- StockMount Sipariş Listesi
- Onay Bekleyen Satış Teklifleri

Faturalanmamış Satış – Satış İade İrsaliyeleri						Günlük Tahsilatı / Ödemesi Yapılacak Çek ve Senetler	
No	Belge Tarihi	Belge No	Belge Türü	Alt Belge T...	Cari Hesap Kodu - Adı		
1	15/03/2013	A - 29	Satış İrsaliyeleri	Satış İrsaliyesi	120.02.006.İRSALİYE İRSALİYE		
2	28/01/2013	A - 2	Satış İrsaliyeleri	LKZ-2357 Sat.	120.02.006.1206551763 KÖKSAL ŞİMŞEK		
3	27/11/2012	A - 25	Satış İrsaliyeleri	Satış İrsaliyesi	120.02.006.1206551763 KÖKSAL ŞİMŞEK		
4	27/09/2012	A - 17	Satış İrsaliyeleri	Satış İrsaliyesi	120.02.006.1206551763 KÖKSAL ŞİMŞEK		
5	26/09/2012	A - 16	Satış İrsaliyeleri	Satış İrsaliyesi	120.02.006.1206551763 KÖKSAL ŞİMŞEK		
6	26/09/2012	A - 18	Satış İrsaliyeleri	Satış İrsaliyesi	120.02.006.1206551763 KÖKSAL ŞİMŞEK		
7	25/01/2012	A - 14	Satış İrsaliyeleri	Satış İrsaliyesi	004 KENAN		
8	24/01/2012	A - 13	Satış İrsaliyeleri	Satış İrsaliyesi	004 KENAN		
9	23/01/2012	A - 11	Satış İrsaliyeleri	Satış İrsaliyesi	120.51.002 Yakuza Fashion		
10	23/01/2012	A - 12	Satış İrsaliyeleri	Satış İrsaliyesi	120.50.001 Tara Yapı Malz.Tic.ve San.	USD	
11	09/01/2012	A - 10	Satış İrsaliyeleri	Satış İrsaliyesi	004 KENAN	TRL	
12	09/01/2012	A - 4	Satış İade İrs.	Satış İade İrs.	004 KENAN	TRL	
13	06/01/2012	A - 9	Satış İrsaliyeleri	Satış İrsaliyesi	004 KENAN	TRL	
14	20/12/2011	A - 7	Satış İrsaliyeleri	Satış İrsaliyesi	004 KENAN	TRL	
15	20/12/2011	A - 3	Satış İade İrs.	Satış İade İrs.	004 KENAN	TRL	
16	29/11/2011	A - 4	Satış İrsaliyeleri	Satış İrsaliyesi	004 KENAN	TRL	
17	08/06/2011	A - 3	Satış İrsaliyeleri	Satış İrsaliyesi	004 KENAN	TRL	
18	15/10/2010	A - 1	Satış İrsaliyeleri	Fason Çıkış İ...	120.50.001 Tara Yapı Malz.Tic.ve San.	TRL	

İSTATİSTİK RAPORLARI

Luca Koza Ticari Paket ve Kurumsal Çözümler ürünüde firmaların Satınalma – Satış ve Finans konularında daha hızlı karar almalarında yardımcı olacak “İstatistik Raporları “ yer almaktadır.

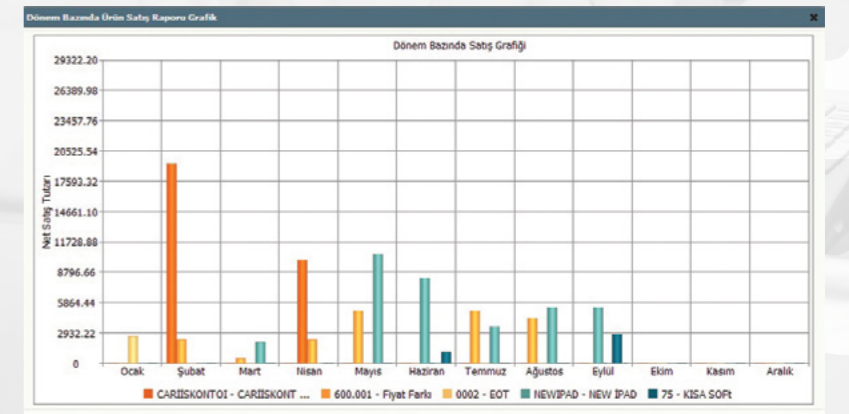

Ay Bazında Ürün Satış Raporu

Dönemler Bazında Ürün Satış Raporu

Dönemler Bazında Müşteri Ciro Raporu

Ay Bazında Ürün Tedarik Raporu

Dönemler Bazında Ürün Tedarik Raporu

Dönemler Bazında Tedarikçi Ciro Raporu

Satış Personeli Performans Raporu

Gider Analizi

FINANS YÖNETİMİ

LUCA KOZA fonksiyonel tasarımı ile kobilere özgün bir finans çözümü sunmaktadır. Kasadan bankaya, çek-senetten cari işlemlere, kur farkı hesaplamadan repo hareketlerine kadar her türlü ayrıntının düşünüldüğü Finans modülünde kullanıcı gruplama yapılabilmek tüm ihtiyaçlarını bir düzen içerisinde izleyebilecek, hesaplarını Türk Lirası ve farklı döviz cinslerinden bakiyelerini takip edebilecek, ödeme ve tahsilatlarını gün gün izleyerek finansal kaynaklarını verimli biçimde yönetebileceklerdir.

- Müşteri ve Tedarikçilere tanımlanan risk limitleri dahilinde bakiyelerin, karşılıksız çek ve protestolu senetlerin, faturalanmamış irsaliyelerin ve gerçekleşmemiş siparişlerin risk takibi yapılarak her türlü alış verişte uyarı verilmesi, onaylanması ya da engellenmesi mümkündür.
- Kartların fonksiyonel kullanıma uygun olarak kategorize edilmesi
- İşletmelerin dövizli alış- satışlardan doğan kur farkları tek ekrandan tek buton ile hesaplanarak aradaki farkın hesaplara yansıtılabilmesi için gerekli fatura ve dekont işlemleri sistem tarafından oluşturulması.
- Fatura adresi dışında sınırsız sevk adresi tanımlayabilme imkanı ile birlikte fatura ekranında iken de malın sevk edileceği farklı bir adres tanımlanabilmesi.
- Cari bakiye kapama ekranı ile tek bir müşteri veya tedarikçi ile yapılan borçlanma ve ödeme hareketleri birbirleri ile ilişkilendirilerek ödemesi gelen işlemler ayrı ayrı izlenebilir. Carinin bakiyesi anlık sorgulanabilir. Ayrıca raporlama işlemleri ile de yapılan bu hareketler listelenebilir.
- Banka işlemlerinin Türk Lirası ve farklı döviz cinslerinden otomatik olarak yapımı ve fonksiyonel parametre ekranı sayesinde geriye dönük kayıtların detaylı biçimde aranması, listelenmesi ve raporlanması.

- Detaylı hazırlanan müşteri - tedarikçi durum tabı ile kart döviz cinsi ve Türk Lirası olarak carinin finansal durumunu takip edebilme
- Finansal rasyoların detaylı izlenmesi mümkündür.
- Kasa, banka ve çek senet kasalarının Türk Lirası ve kart döviz bazında yürüyen bakiye ile günlük takibi
- Senet işlemlerinde eksik pul nedeniyle otomatik dekont oluşumu
- İşletmelerin kasaları ve çalıştıkları bankalar bazında bir ya da daha fazla personele yetki verme ihtiyaçları karşılanmakta böylelikle finansal hareketler sadece yetkisi olan kişiler tarafından yapılmaktadır.
- Ödeme planları aracılığıyla şirketlerin vade takibinin rahatça yapılabilmesi
- Firmalara özel tanımlanabilen borçların nakit, çek-senet aracılığıyla ile borç takibinin kolaylığı sağlanmıştır.
- İşletmenin çalıştığı firmalardaki yetkili kişilerin iş telefonu, faks numarası ve e-posta adreslerinin kaydedilerek detaylı takibi yapılmaktadır.
- Taksitlendirme
- Garanti Takibi
- Raporların haricinde çok amaçlı hazırlanan

Cari Hareket Listesi

Çek-Senet listesi

Teminat Mektupları Listesi

Repo Hareketleri Listesi

Ödeme Emirleri Listesi

sayesinde finansal hareketlerin detaylı izlenmesi mümkündür.

LUCA KOZA ürününde fonksiyonel olarak hazırlanan Çek/Senet modülü ile alacak/borç çek ve senetleri tüm detay hareketleri ile takip edilebilmektedir.

Müşteriden alınan çeklerin ciro, kasadan- bankadan tahsil, tahsilata-teminata çıkış, iade, karşılıksız, kayıp, icra işlemleri kolay kullanımlı ekranlar aracılığıyla uygulanabilmektedir. Kategorili yapı sayesinde çek senet kasa kartları gruplanabilmekte ve grupların ayrı ayrı muhasebe entegrasyonu sağlanabilmektedir.

Tüm bankaların buldukları il, şube bilgileri kullanılarak banka kartı açılmasında kolaylık sağlanmakta ve rapor alımlarında görsel açıdan zenginlik sunulmaktadır.

Çek/Senetlerin ortalama gün ve vade tarihleri izlenebilmekte.

Senet ve çeklere gördükleri son hareket tipi, seri numarası, döviz cinsi gibi bilinen herhangi bir özelliği ile ulaşabilmekte ve ayrıntılı, çok amaçlı listeler alınabilmektedir.

Toplu olarak alınan çek/senetlerin tek bordroda girişi yapılabildiği gibi aynı ekranda çek/senet kartları da açılarak hem zaman kaybının önlenmesi hem de kullanım hızının artırılması amaçlanmıştır.

Portföydeki, tahsilata verilmiş, teminata verilmiş ve iade alınan çeklere istinaden Yıl,Ay,Hafta,Gün bazında farklı döviz cinsleriyle ortalama gün ve vade bilgilerini de gösteren detaylı çek senet analizi hazırlanmıştır.

Tüm raporların excel ve pdf formatlarında özgün tasarımıyla izlenmesi

Cari hesapların son hareket gördüğü tarih, hareketsiz geçen gün sayısı ve Borç / Alacak durumunun farklı döviz cinsleri ile izlenebildiği raporlar

Tek buton ile adet hesaplama

#	Seri No	Takip No	Ahşuy Tarihi	Vade Tarihi	Tutar	Durumu
1	A-59	18052011	18/05/2011	24/09/2011	3.000,00	Portföye Giriş
2	A-60	1009	18/05/2011	24/09/2011	3.000,00	Portföye Giriş
3	A-61	109620	18/05/2011	24/09/2011	1.500,00	Portföye Giriş
4	A-62	110640	18/05/2011	24/09/2011	1.750,00	Portföye Giriş
5	A-63	11409	18/05/2011	24/09/2011	2.000,00	Portföye Giriş

LUCA KOZA; işletmelere farklı döviz cinsleri ile uygulanabilen repo işlemlerinde fonksiyonel tasarımı ile büyük kolaylık sağlıyor. Ayrıca banka kartında tanımlanan hizmet kartları ile otomatik olarak oluşan virman ve dekontların izlenebilirliği mümkün.

Cari hesapların yaşlandırma işlemi vadesi geçen ve gelecek olan bakiyelerinin ay bazında takibi mümkündür.

Sınırsız sayıda farklı döviz cinsleri ile tanımlanabilen, kendi içinde gruplanabilen kasa, banka ve carilerin dönemsel olarak bakiye takibi

Bankaya verilen ödeme talimatları ve vadesinde işlemin gerçekleşmesi sistemde detaylı takibi

LUCA KOZA sisteminde alınan ve verilen aynı ve nakdi teminatların izlenmesi mümkündür.

Özel cari hareket sayesinde aynı ekranda birden fazla borçlu ve alacaklı hesap kaydı yapabilmeye

Kredi kartı işlemlerini takip edebilme

Toplu mutabakat mektubu alabilme

- BA / BS Raporu alabilme
- Ayrıntılı Gelir Tablosu
- İndirilecek Kdv Listesi
- Kredi Geri Ödeme Planı

#	Belge No	Belge Tarihi	Vade Tarihi	Döviz Cinsi	Tutar	Kapama Tutarı	Bakiye
1	18/05/2011	18/05/2011	24/09/2011	TRL	3.000,00	3.000,00	3.000,00
2	18/05/2011	18/05/2011	24/09/2011	TRL	3.000,00	3.000,00	3.000,00
3	18/05/2011	18/05/2011	24/09/2011	TRL	1.500,00	1.500,00	1.500,00
4	18/05/2011	18/05/2011	24/09/2011	TRL	1.750,00	1.750,00	1.750,00
5	18/05/2011	18/05/2011	24/09/2011	TRL	2.000,00	2.000,00	2.000,00

#	Seri No	Takip No	Ahşuy Tarihi	Vade Tarihi	Tutar	Durumu
1	A-59	18052011	18/05/2011	24/09/2011	3.000,00	Portföye Giriş
2	A-60	1009	18/05/2011	24/09/2011	3.000,00	Portföye Giriş
3	A-61	109620	18/05/2011	24/09/2011	1.500,00	Portföye Giriş
4	A-62	110640	18/05/2011	24/09/2011	1.750,00	Portföye Giriş
5	A-63	11409	18/05/2011	24/09/2011	2.000,00	Portföye Giriş

MÜŞTERİ KARTLARI SÖZLEŞME TAKİBİ VE TOPLU FATURA DÜZENLEME

#	Seri No	Takip No	Ahşuy Tarihi	Vade Tarihi	Tutar	Durumu
1	A-59	18052011	18/05/2011	24/09/2011	3.000,00	Portföye Giriş
2	A-60	1009	18/05/2011	24/09/2011	3.000,00	Portföye Giriş
3	A-61	109620	18/05/2011	24/09/2011	1.500,00	Portföye Giriş
4	A-62	110640	18/05/2011	24/09/2011	1.750,00	Portföye Giriş
5	A-63	11409	18/05/2011	24/09/2011	2.000,00	Portföye Giriş

Firmaların Müşterileriyle yapmış olduğu sözleşmeleri sisteme kaydetmek ve Aylık, Üç Aylık periyotlarda toplu fatura düzenleyebilme için gerekli Müşteri Kartları Sözleşme Takibi Luca koza sisteminde yer almaktadır. Sözleşme veri girişleri Müşteri Kartlarına yapılabilmekte olup sözleşme doğrultusunda ilgili tarihlerde toplu fatura oluşturma özelliği bulunmaktadır.

Firmalar;

- Sözleşmeye ait tüm detaylar kaydedildikten sonra tek ekrandan düzenlenecek fatura aylarına, hangi dönemde fatura düzenlenip düzen-

lenmediğine ve oluşturulan belgelere ulaşabilirler.

- Sözleşmede belirtilen periyotlarda toplu fatura oluşturabilirler.
- Sözleşmeye ait birden fazla Pdf dokümanlarını sisteme ekleyebilirler.

GELİR GİDER YÖNETİMİ

İşletmeler ; şube, şantiye, atölye gibi birden fazla iş merkezine sahip olmaları durumunda bu iş merkezlerini sisteme gelir ve gider yeri olarak tanımlayabilir, bu iş merkezlerinde oluşan gelir ve gider kalemlerini sisteme gelir-gider türü olarak tanımlayabilirler.

İşletmeler hesap planlarında gider ve gelir noktaları bazında herhangi bir ayrıma gitmeksizin oluşan masraf ve gelir kalemlerinin toplam tutarlarını izleyebilir

Tek veya birden fazla gelir ve gider yeri veya türü bazında yapılan işlemler listelenebilir, anlık sorgulanabilir.

SATIŞ YÖNETİMİ

LUCA KOZA modüler yapısıyla sipariştten teslimata uzanan iş akışında işletmelere tüm satış ve pazarlama sürecinin verimli yönetimini sunmaktadır.

Müşteri risk analizlerinin her veri girişine göre ayrı ayrı yapılabilmesi sağlanarak, satış ve pazarlama bölümünün karar alma sürecinin hızlandırılmasını amaçlayan bir çözüm sunulmaktadır. Bu sayede risk limitini aşan müşterilerin teklif, sipariş aşamalarında uyarı mekanizması çalışmaktadır. Yapılan satışlar dönem, bölge, şube, satış elemanı, müşteri, ürün, tedarikçi gibi kriterler dikkate alınarak analizler alınabilmektedir. Teklif ve sipariş hareketleri pdf ve xls raporlara eklenebilen 15 adet açıklama ile firmaya özel çıktılar alınabilmektedir.

Müşteriye özel fiyat, vade ve iskonto uygulanabilen tekliflerin oluşturulması

Teklif verilen her ürün ya da müşteri grubu için farklı vergi oranları uygulayabilme

Teklif üzerinde risk limiti takibi.

Türk Lirası ve diğer döviz cinsleri ile sınırsız sayıda fiyat listesi oluşturabilme ve bu fiyat listelerindeki bilgilerin fatura, irsaliye, teklif ve sipariş ekranlarına taşınabilmesi mümkündür. Başlangıç ve bitiş tarihleri verilerek kampanya dönemlerinde geçerli olan fiyatların hareket ekranlarında kontrolü mümkündür.

Yapılan satışların oluşturulan farklı ödeme planları ile genel tutar ve KDV tutarları ayrılarak vadelenendirilebilmesi

Dövizli satış işlemlerinde kullanılacak kur değerinin vade ve ödeme şekline göre değiştirilebilmesi, otomatik çekim uygulanabilmesi ya da sabit kur değeri uygulanabilmesi

Aktarım ekranları sayesinde sipariş ve tekliflerin iş akışı kolayca yapılabilmekte ve açık kalan ya da kapanan belgelerin takibi rapor dışında ekranlardan da izlenebilmektedir.

Kartlarda tanımlanan sınırsız sayıda sevk adresleri ile entegrasyon gerçekleşmekte ve siparişin teslimatı müşterinin istediği herhangi bir adrese yapılabilir.

Müşterinin bulunduğu ile en yakın depodaki malın tespit edilebilmektedir.

LUCA KOZA Satış Yönetimi modülünde her müşteriye ait açık kapalı siparişlerin vade günleri ile birlikte miktar ve tutar bilgileri Müşteri Performans Durum Raporu'nda izlenebilmektedir.

SATIN ALMA YÖNETİMİ

LUCA KOZA sistemi; işletmelerin satın alma sürecinde ihtiyaçları tespit etme, farklı merkezlerden gelen talepleri değerlendirme, planlama, kaynaklarını verimli kullanma ve diğer aşamalarında etkin rol oynamaktadır.

Aynı tedarikçiden alınan farklı fiyat, vade ve iskonto oranları içeren tekliflerin tek ekranda birleştirilebilmesi

Yapılacak olan yetkilendirmeler doğrultusunda taleplerin satın alma biriminde takip edilmesi sağlanır.

Yapılan alımlarda tedarikçiler ile oluşturulan ödeme planlarının genel tutar ve KDV tutarları ayrılarak vadelenirmeye gidilebilmesi

Dövizli alım işlemlerinde kullanılacak kur değerinin vade ve ödeme şekline göre değiştirilebilmesi, otomatik çekim uygulanabilmesi ya da sabit kur değeri uygulanabilmesi

Tüm stok, hizmet ve sabit kıymet iç taleplerin izlenmesi, aktarım ekranları sayesinde birleştirilerek tek siparişe dönüştürülmesi

Farklı tedarikçilerden alınan fiyat listelerinin Türk Lirası ve diğer döviz cinsleriyle sistemde izlenebilmesi ve hareket ekranlarında kullanılabilmesi

Verilen siparişler teslim edilen miktarlar ile karşılaştırılarak açık kalan ve kapanan siparişlerin müşteri bazında miktar ve vade günleri ile birlikte takip edilebilen Tedarikçi Performans Durum Raporu alınabilmektedir.

Faturalara ait ödeme tarihlerinin izlenmesi, vadesi gelen tedarikçi faturalarının detaylı takibi mümkündür.

LUCA KOZA ürününde detaylı hazırlanan satın alma analiziyle ürün ve ürün gruplarına göre dönemsel bilgilere ulaşılabilir.



MUHASEBE ENTEGRASYONU

LUCA KOZA'nın LUCA Mali Müşavir Paketi ile entegrasyonunda;

- İşletmede gerçekleştirilen tüm işlemlerin tek ekrandan muhasebeleştirilmesi,
- Evrakların tek tek ya da gün, hafta, ay bazında, evrak türü bazında gruplandırılarak anlık ya da toplu olarak muhasebeleştirilebilmesi ve hesap planının eş zamanlı olarak güncellenmesi,
- Kartlara tanımlanan muhasebe hesap kodları ile hata yapma olasılığının düşürülmesi,
- Önceden oluşturulmuş muhasebe fişine ekleme yapılabilmesi,
- Fiş tipinin (Tahsil - Tediye - Mahsup) LUCA KOZA Ticari Paket ve Kurumsal Çözümler ürününden belirlenebilmesi,
- Oluşturulacak birden fazla muhasebe fişi için ortak bir açıklama yazılabilmesi,
- Oluşturulan muhasebe fişlerinin kilitlenebilmesi,
- Muhasebe Entegrasyonu ekranı üzerinden karta ve ilgili hareketin detayına ulaşılabilmesi,
- Esnek hesap planı oluşturabilme özelliği sayesinde kod uzunluğunun 25 karaktere kadar çıkarılabilmesi,
- Hesap planında bakiye şeklinin belirlenebilmesi,
- Alt hesapların aylık yürüyen bakiye takibinin TL ve farklı döviz cinsleriyle yapılabilmesi,
- Luca Koza yazılımından muhasebe fişine erişim,
- Belge üzerinden muhasebe fişi iptali,

mümkündür.

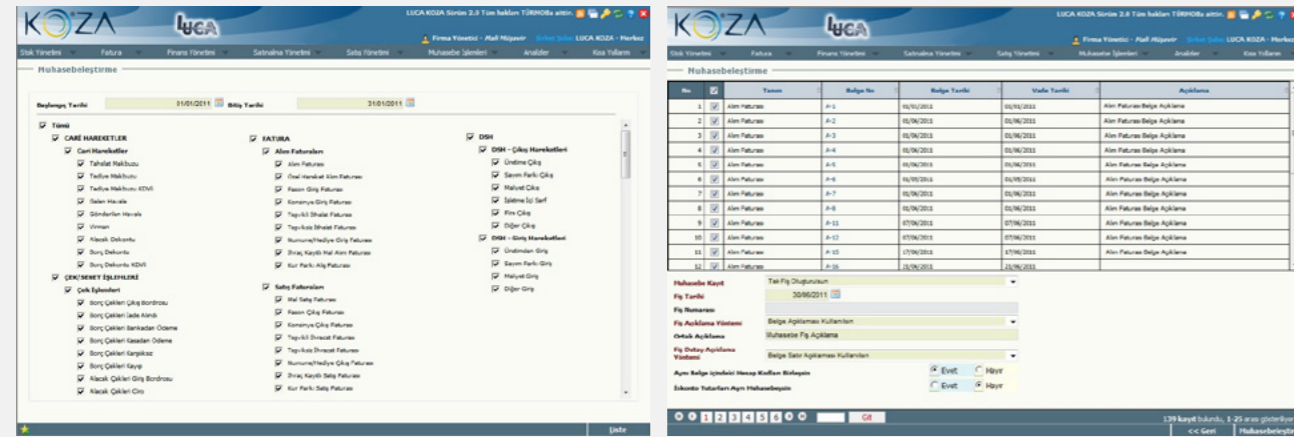

RAPORLAR / ANALİZLER

LUCA KOZA Ticari Paket ve Kurumsal Çözümler ürününde tüm raporlar excel formatında görüntülenebilmekte ve ekran veya printer çıktısı olarak alınabilmektedir. Aşağıdaki tüm raporları sistemden otomatik olarak alabilmek mümkündür.

- Alınan Çek / Senet Analizi
- Verilen Çek / Senet Analizi
- Miktarsal Ürün Faaliyet Analizi
- Finans Faaliyet Analizi
- Müşteri Açık Cari Hesap Risk Analizi
- Tedarikçi Açık Cari Hesap Risk Analizi
- Stok Durumları
- Tahsilat Analizi
- Tediye Analizi
- Ayrıntılı Kar Zarar Analizi
- Vadeliendirme
- Satış Analizi
- Aktif Cari Hesaplar Raporu
- Cari Bakiye Durum Raporu
- Cari Ekstre
- Kredi Kartı Tahsilat Raporu
- Cari Bakiye Ciro Hesap Teminat Karşılaştırma
- Cari Hesap Günlük Hareket Raporu
- Cari Hesap Adat Raporu
- Cari Hesap Bakiye Yaşlandırma Raporu
- Çek Senet Reeskont Hesaplama
- Dönemler Bazında Cari Hesap Raporu
- Durağan Cari Hesaplar Raporu

- Günlük Hareket Analizi
- KDV Durum Raporu
- Kur Hareketleri Raporu
- Müşteriler Tahsilat ve Satılan Mal Denge Raporu
- Tedarikçiler Ödeme ve Eldeki Mal Denge Raporu
- Tahsilat Tediye Raporu
- Kapanan Bakiyeler Raporu
- Ödemesi Yapılacak Bakiyeler Raporu
- Kapanan Bakiyeler Vade Farkı Hesaplama Raporu
- Kasa Defteri
- Müşteri Performans Durum Raporu
- Tedarikçi Performans Durum Raporu
- Alternatif Stok Raporu
- Ay Bazında Stok Yaşlandırma Raporu
- Ayrıntılı Fatura Raporu
- Fatura Bazında Maliyet ve Karlılık Raporu
- Satılan Malın Maliyet ve Karlılık Raporu
- Stok Barkod Raporu
- Stok Devir Hızı
- Stok / Hizmet Ekstresi
- Miktarsal Stok Durum Raporu
- Tutarsal Stok Durum Raporu
- Depo Bazında Stok Miktar Raporu

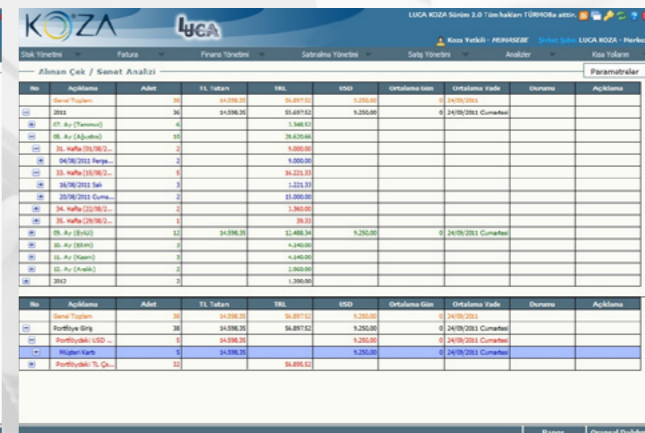
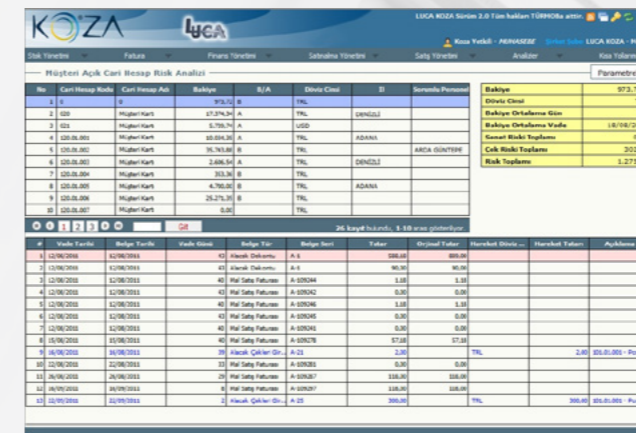

LUCA PROJESİ HİZMET ANLAYIŞI

LUCA Projesi hizmet anlayışında “sürekliliği sağlamak” benimsenmiştir. Bir projeyi yaratıp hayata geçirdikten sonra sürekliliğini sağlamak çok daha uzun ve zorlu bir süreçtir. Sürekliliği sağlamanın tek yolu ise, sunduğunuz hizmet kalitesinden asla ödün vermemektir.

Bu memnuniyeti iyi eğitilmiş, mesleki bilgisi olan ve projenin vizyonunu görebilen personelle ve iyi bir organizasyonla sağlamak mümkün olabilmektedir. Bu anlayışla, hızlı davranabilen ve çözüm odaklı çalışan çağrı merkezi ekibi, saha desteğini sağlayan saha ekibi, konusunda uzman eğitimcilerle yapılan sürekli eğitim çalışmaları ve aynı zamanda interaktif eğitim CD’leriyle destek ve eğitim hizmeti desteklenmektedir.

Üyelere telefon ve e-mail’le verilen destek hizmetinin yanı sıra, Türkiye’nin değişik illerinde yaygın eğitim faaliyetleri sürdürülmekte kullanıcı memnuniyeti ve LUCA üyelerinin referansları sayesinde LUCA ailesi hızla büyümektedir.

Destek ve hizmet kalitesini artırabilmek için doğru verileri toparlayıp, iyi analiz etmek ve doğru çözümleri üretmek gerekmektedir. Bu ise çağrıların yardım-destek programına kaydedilmesi ve verilerin izlenmesi ile mümkün olabilmektedir. LUCA’ya gelen tüm çağrılar yardım-destek yazılımına kaydedilmekte, çağrının tarihçesinin oluşması için raporlar alınmakta ve bu kapsamda hizmet politikası geliştirilmektedir.

LUCA projesinde hizmet,

Her an telefon ile destek veren Çağrı Merkezi

Gerektiğinde ofislere giderek destek/eğitim veren saha elemanları

Gelen her çağrının yardım masası yazılımına kaydı ve sorgulanması

Gelen çağrıların içeriği ve çözümlerinin sorgulanması

Bireysel destek/eğitim ziyaretleri dışında, periyodik olarak yapılan uygulamalı eğitim çalışmaları

Gelişen teknoloji doğrultusunda hizmet kalitesinin artırılması

Kullanıcının doğru ve pratik kullanıma yönlendirilmesi çalışmaları başarıyla yürütülmektedir.

Ve LUCA Projesi’ne 2007 yılında Avrupa’dan “en iyi çözüm projesi” ödülü geldi.

LUCA Projesi yaratıcı olması, teknolojinin projenin her aşamasında başarıyla kullanılması ve kurum tarafından başarıyla yönetilmesi ile Avrupa’da “en iyi çözüm projesi ödülünü” almıştır.