

## LUCA ile Geleceğe Hazırsınız...

- Verileriniz TÜRMOB güvencesinde,
- Yedekleme derdiniz ortadan kalkar ve yalnızca işinize odaklanırsınız,
- Sürekli yenilenen yasal mevzuata anında ve tam uyumluluk,
- Yedekten geri alma işlemlerini bir dilekçe başvurusu ile destek ekibinden talep edebilme,
- Merkezi sistemin size sağladığı zaman ve mekandan bağımsız çalışabilme imkanı,
- Yalnızca internet bağlantısı olmasının yeterli olduğu tarayıcı ve işletim sistemi bağımsız çalışabilme, mobil bağlantılarla her cihazdan verilere erişilebilirlik,
- Muhasebe mesleğinde gelişen teknolojik yeniliklere hızla adapte olabilirlik.

LUCA Projesi, TÜRMOB (Türkiye Serbest Muhasebeci Mali Müşavirleri ve Yeminli Mali Müşavirler Odaları Birliği) – TESMER (Temel Eğitim ve Staj Merkezi) tarafından geliştirilmiş, Türkiye'nin ilk web tabanlı merkezi muhasebe sistemidir.

Türkiye'nin ilk ve tek web tabanlı merkezi muhasebe sistemi olan LUCA Projesi, Türkiye'deki tüm Serbest Muhasebeci Mali Müşavirler'in meslek icra ederken yaşadıkları ekonomik ve sosyal zorlukları kolaylıkla aşmalarını ve mesleklerini geleceğe yönelik olarak daha verimli icra edebilmelerini sağlamak üzere başlatılmış bir projedir. TÜRMOB'un bir meslek grubunun en üst birliği olarak, mesleğin gelişmesine katkı sağlamak, yazılım piyasasında yaşanan rekabetin meslek mensuplarına sürekli getirdiği ekonomik yükleri mümkün olduğunca azaltmak ve aynı zamanda meslek mensuplarının hızla ileri teknolojiyi kullanmasını sağlamak üzere geliştirdiği bu proje Türkiye'nin ekonomik ve teknolojik kalkınmasında da önemli bir itici güç olmuştur. Yapılan piyasa araştırmasında meslek mensuplarının yaşadıkları sıkıntılar dikkate alınarak, proje öncesi Ar-Ge sürecinde ihtiyaç belirlenmiş ve proje bu veriler ışığında geliştirilmiş ve başlatılmıştır. Bu düşüncelerle başlatılan proje, Türkiye'ye ve meslek grubuna çok önemli bir vizyon ve verimlilik katmıştır.

## LUCA PROJE'SİNİ FARKLI KILAN UNSURLAR

### TEKNOLOJİSİ

LUCA Projesi, teknoloji olarak WEB TABANLI kısmıyla aslında bildik görünen, ancak MERKEZİ olması sebebiyle çok önemli bir farklılık arz eden bir projedir. Dünya'daki bir çok büyük yazılım evi bu modele geçme hazırlıklarına henüz başlamışken TÜRMOB – TESMER kısa süre içinde bu teknolojiyi projesinde kullanmış ve bugün binlerce üye ve kullanıcıya hizmet verir hale gelmiştir.

Yazılımın servis olarak sunulması modeli kullanılarak geliştirilen LUCA Projesi'nde her yıl yenilenerek devam eden üyelik sistemi geçerlidir.

Tasarıma geçiş sürecinde yazılım içeriği ile ilgili hem meslek mensuplarının ve hem de içerik yöneticilerimizden danışmanlık hizmetleri alınmış, diğer ürünler incelenmiş ve fonksiyonel bir ürün olması çalışmalarını büyük bir ekiple gerçekleştirilmiştir.

LUCA Projesi teknolojisi ile Türkiye'de internet kullanımının yaygınlaşması, meslek mensuplarının teknolojiyi daha etkin kullanmaları ve Türkiye'de internet alt yapısının iyileştirilmesi konularında da ciddi katkı sağlamıştır.

## MESLEK MENSUPLARINA SAĞLADIĞI AVANTAJLAR;

LUCA Projesi ile Türkiye'deki tüm meslek mensuplarının kullandığı yazılıma güvenmesi ve birçok maddi manevi yükten kurtulması sağlanmış, dolayısıyla meslek mensubunu mevcut işini daha iyi yönetebilir ve çözüm üretebilir konuma taşımıştır. Sistemin merkezi olması sayesinde mevzuat değişikliği ya da herhangi bir nedenle yazılımda yapılan güncellemeler kullanıcılara eş zamanlı ve ücretsiz olarak yansıtıldığından meslek mensuplarının zamandan ayrı olarak parasal maliyetlerinde ciddi azalmalar sağlanmıştır.

Bu projede uluslararası standartlara (UFRS) uygun ve her ülkede aynı anlamı taşıyan finansal rapor çıktılarının alınabilmesi ve kamu kurumlarına elektronik ortamda veri transferi yapılabilmesi sağlanmıştır.

### Projenin SMMM'lere sağladığı avantajlar şöyle sıralanabilir;

- Zaman ve mekandan bağımsız çalışılabildiği ve her tür bilgiye hızla ulaşabildiği için daha fazla müşteriyle çalışabilme, (internetin bulunduğu her yerden merkezi bilgilere ulaşarak müşterisine hizmet verebilme özgürlüğü)
- Bilgi teknolojilerini kullanmak için yapmaları gereken donanım ve yazılım yatırımlarının en düşük düzeye indirilmesi, (merkezi sistem olduğu için, merkezi donanım ve yazılım iyileştirmeleri kullanıcılara hızla yansımakta ve yapılması gereken alt yapı yatırımları TÜRMOB tarafından yapılmakta)
- Yedekleme merkezi olarak yapıldığı için meslek mensuplarının yedekleme maliyetlerinin tamamen ortadan kalkması ve verilerin güvenle saklanması,
- Sistemin içerisinde kendi arama motoru olan "LUCA mevzuat sitesi"nin olması nedeniyle, diğer mevzuat sitelerine ücret ödeyerek üye olma maliyetinin ortadan kalkması,
- Ürün bedeli kapsamında, versiyon yenileme, eğitim ve destek hizmetlerinin de veriliyor olması sayesinde çok ciddi bedeller ödemekten kurtulmaları,
- Kamu kuruluşlarına gönderilmesi gereken elektronik belgelerin rahatlıkla gönderilebilmesi,
- Meslek mensuplarının güven içinde çalışabiliyor olması, (sistemin TÜRMOB denetiminde hem mevzuata uygun olarak hem de meslek mensuplarının talepleri doğrultusunda sürekli güncelleniyor olması,)
- Bu proje ile meslek mensubuna "UFRS" ye (uluslararası finansal raporlama sistemi) uyumlu olarak çalışabilme imkanının sağlanmış olması, (sistem geliştirilirken Ar-Ge çalışmaları) yapılmış ve sistem bu standartlara uygun olarak geliştirilmiştir.
- Sağlanan tüm maliyet avantajları ile meslek mensubunun ulusal ve uluslararası alanda rekabet edebilme gücünün artırılmış olması,

## KULLANIM KOLAYLIKLARI

- Muhasebe standartlarına uygunluk,
- Windows standartlarında kullanabilme,
- İnternetin olduğu her yerden uygulamanın tüm bileşenlerine ulaşabilme,
- Modüller arası tam entegrasyon,
- Ek lisans almadan sınırsız kullanıcı tanımlama,
- Aynı anda birden fazla kullanıcının aynı firmada iş yapabilmesi,
- Ücretsiz kurulum ve destek,
- LUCA içerisinden mevzuata ulaşabilme,
- Meslek mensuplarının önerileri ile yarattıkları yazılım olması sebebiyle biz duygusunun gelişmesi
- İnteraktif eğitim ve destek.



## Güvenlik

Sistem için en önemli konulardan birisi ise güvenlik olup, gerekli teknik alt yapıyı oluşturmak için alınması gereken tüm önlemler TÜRMOB tarafından alınmıştır. Kullanıcıların şifreleri tek yönlü şifreleme yöntemi ile saklandığından ilgili kullanıcı dışında kimse tarafından okunamamaktadır. Diğer yandan sistem 128 bit SSL koruması altında olup, firewall ve anti virüs yazılımları ile güvenlik unsurlarını arttırmıştır. Sistem mimarisini J2EE teknolojileri kullanılarak geliştirilmiş, böylece bu teknolojinin sağladığı platform bağımsız çalışma, esneklik, geliştirilebilirlik ve güvenlik gibi önemli unsurlar sistemde yerini almıştır.

Güvenlik unsurlarının artırılması ve güncellenmesi konusunda da yazılım mühendislerimiz ve teknoloji danışmanlarımız tarafından gelişmeler izlenmekte ve gerekli güncellemeler yapılmaktadır.

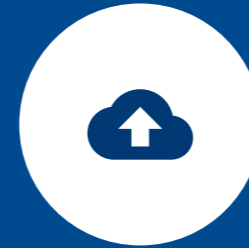

## Yedekleme

Sistemde yer alan bilgilerin yedeklenmesi TÜRMOB tarafından ve merkezi olarak yapılmaktadır. Periyodik olarak alınan yedekler, farklı ortamlarda saklanmakta ve kullanıcının ayrıca yedekleme çalışması yapmasına gerek kalmamaktadır. Verilerin saklanması için gerekli güvenlik önlemleri de TÜRMOB tarafından alınmakta ve sürekli olarak geliştirilmektedir.



## OFF-LINE (İnternete Bağlı Olmadan) Çalışma

Off-line fonksiyonu sadece fiş girişlerinde kullanılabilen bir fonksiyondur.

Off-line fiş girişi, internete bağlanmadan kesintisiz çalışma imkanı sunmaktadır. Off-line fiş girişinde bilgiler bilgisayarınıza kaydedilmekte ve girilen bilgiler daha sonra merkezi sisteme aktarılmaktadır.

## Sistem Gereksinimleri

**İşletim Sistemi:** İşletim sistemi minimum Windows XP (Professional veya Home Edition) SP2 veya sp3 olmalı. Vista Sp2 (Home Edition, Professional, Home Premium ) , Windows 7, Windows 8 (Home Edition, Professional, Home Premium), Windows 10 versiyonları kullanılabilir.

Linux tabanlı işletim sistemlerinde de çalışma imkanı vardır;

Linux, Ubuntu, Pardus (TUBİTAK),

Apple işletim sistemlerinde de çalışma imkanı vardır;

Macintosh Bilgisayarlar için Mac OS X,

IPAD bilgisayar için Apple İOS

İOS yüklü olan I-Phone akıllı telefon ve Android işletim sistemli akıllı telefonlardan sisteme erişme imkanı vardır.

## SİSTEMDE YER ALAN MENÜLER

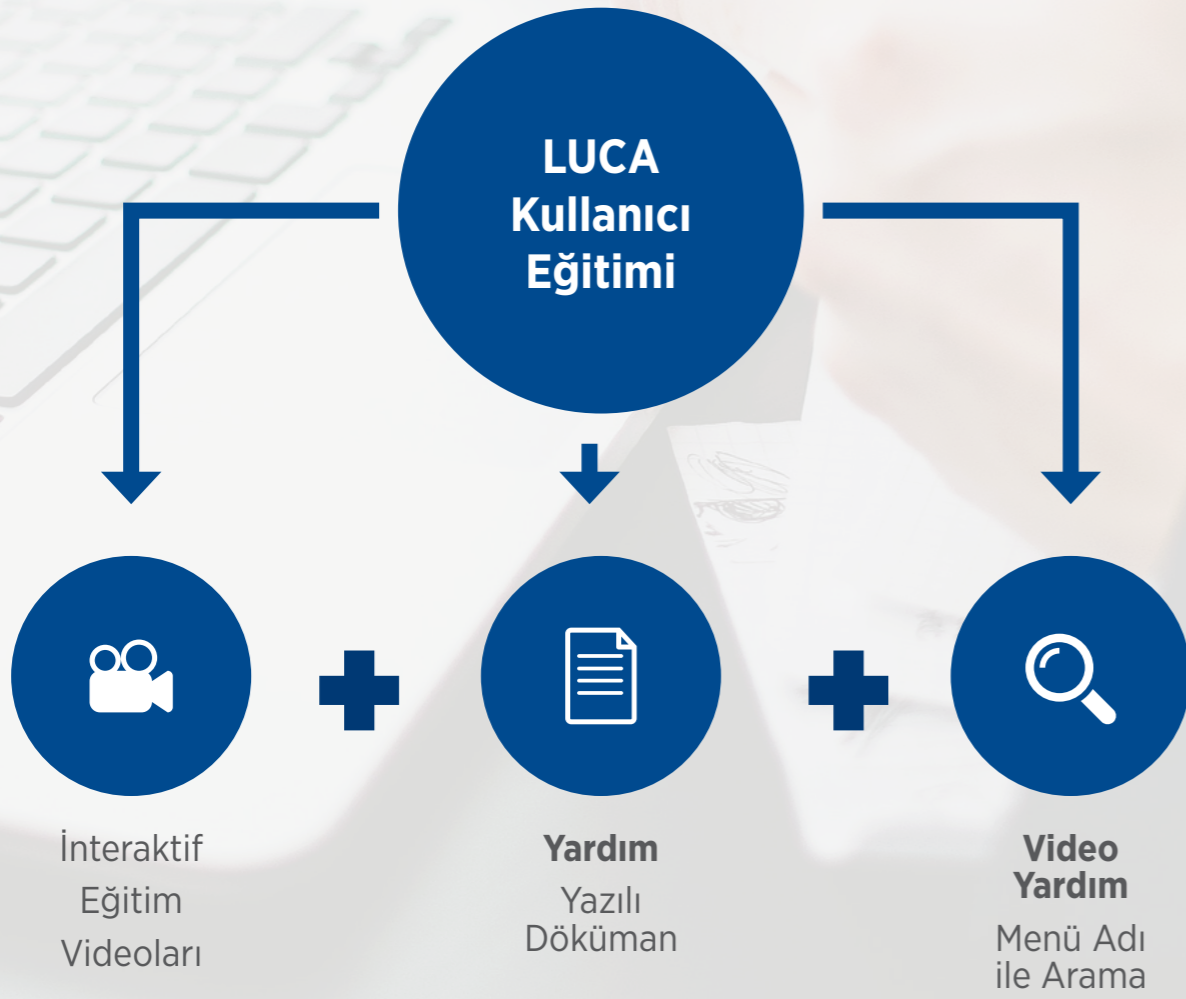
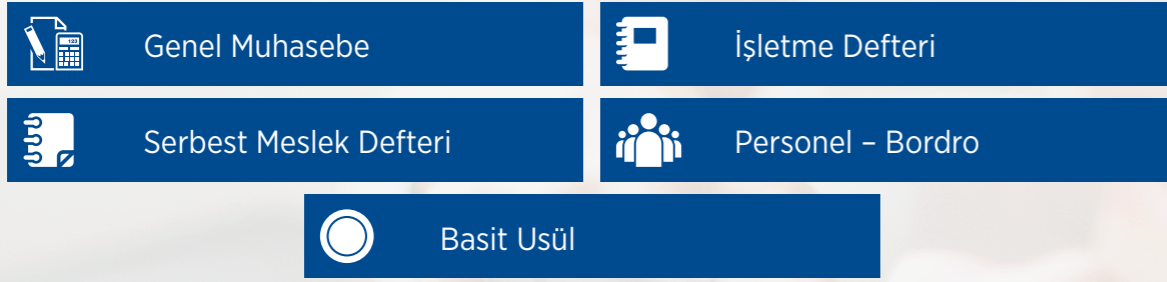

## LUCA EĞİTİM ve YÖNLENDİRME ARAÇLARI

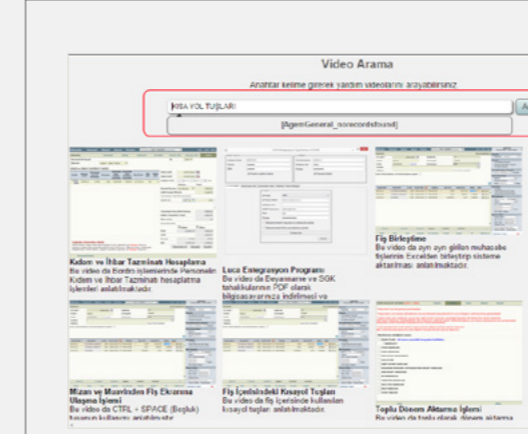

### LUCA Video Yardım

Luca sisteminde kullanıcılara, istedikleri menülerde kendilerine yol gösterebilecek sesli ve görüntülü anlatım içeren eğitim videoları vardır.

Anahtar kelimeleri yazarak istedikleri video anlatımına kısa yoldan ulaşabilirler.

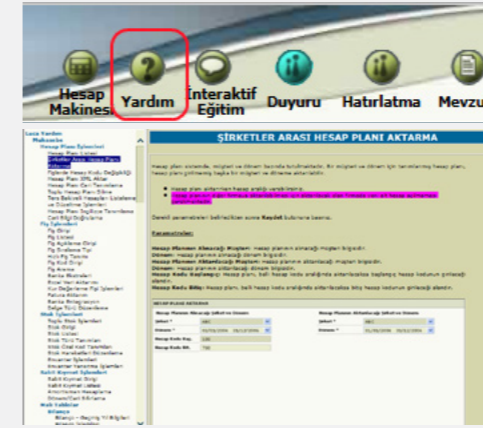

### Yardım

Sistem kullanıcıları; menüleri kullanırken takıldıkları bir yer olduğunda Yardım linkini tıklarlar, ilgili menünün yazılı dokümanına ulaşabiliyorlar.

Yardım modülü, program güncellendikçe paralel güncellenen son bilgilerle hazırlanmaktadır.

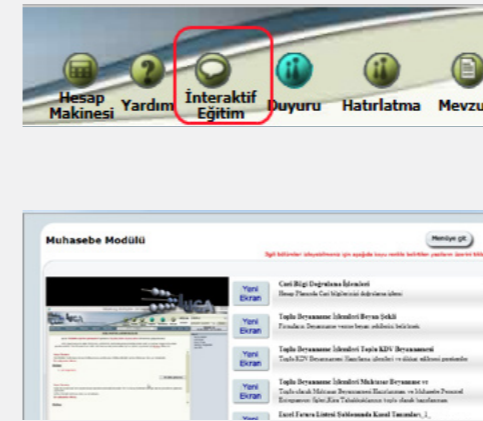

### İnteraktif Eğitim

Sistem kullanıcıları; istedikleri zaman istedikleri menüde, ilgili menünün kullanımına ilişkin takıldıkları noktaları, sesli ve görüntülü bir anlatım yöntemiyle ekran karşısında izleyebilirler. Videoyu dinleyip istedikleri yerde durdurur, ekranı aşağıya alır, söz konusu kaydını yapar ve ekran görüntüsünü tekrar kaldığı yerden başlatabilirler.

İnteraktif eğitim, Luca Muhasebe yazılımını özellikle ilk kullanıcılar için programa uyum sağlamada oldukça yönlendirici olmaktadır.



## SİSTEME İLK GİRİŞTE YAPILACAK İŞLEMLER

- Tarafımızca gönderilen şifreyi kullanıcı, kendisine özel belirleyeceği şifre ile değiştirir.
- Yönetici Modülünden tek tek Müşteri Kartları girişi yapılır. (Müşteri kart girişi yapmanın başka pratik yöntemleri de vardır. Detaylar, ilerleyen sayfalarda anlatılmıştır.)
- Müşteri kartlarına çalışma dönemleri açılır.

### 1. SINIF GENEL MUHASEBE MODÜLÜ

Firmalara ait tüm ticari belgelerin; mali müşavirlerin defter kayıtlarına uygun yevmiye maddeleri ile girişlerini sağlayan, yevmiye maddelerinden oluşan tüm resmi belgelerin, çeşitli formatlarda rapor olarak üretilebilmesine ve gerekli resmi dairelere gönderilmesine olanak sağlayan çeşitli menülerinin bulunduğu genel muhasebe modülüdür.

#### Genel Muhasebede Yapılacak İşlemler

- Hesap Planı Oluşturma
- Fiş Girişi (Yevmiye Maddelerini İşleme)
- Raporlar Üretme ve Diğer Çeşitli Menülerin Kullanımı
- Yansıtma Kayıtlarını Oluşturma
- Gelir Tablosu ve Bilanço
- Beyannameler
- Beyannamelerin Gönderimi
- Muhasebe ve Bordro modüllerinde pek çok işlemde Eksiklik ve Hatalı Kayıtları Gösteren İÇ KONTROL menüsü

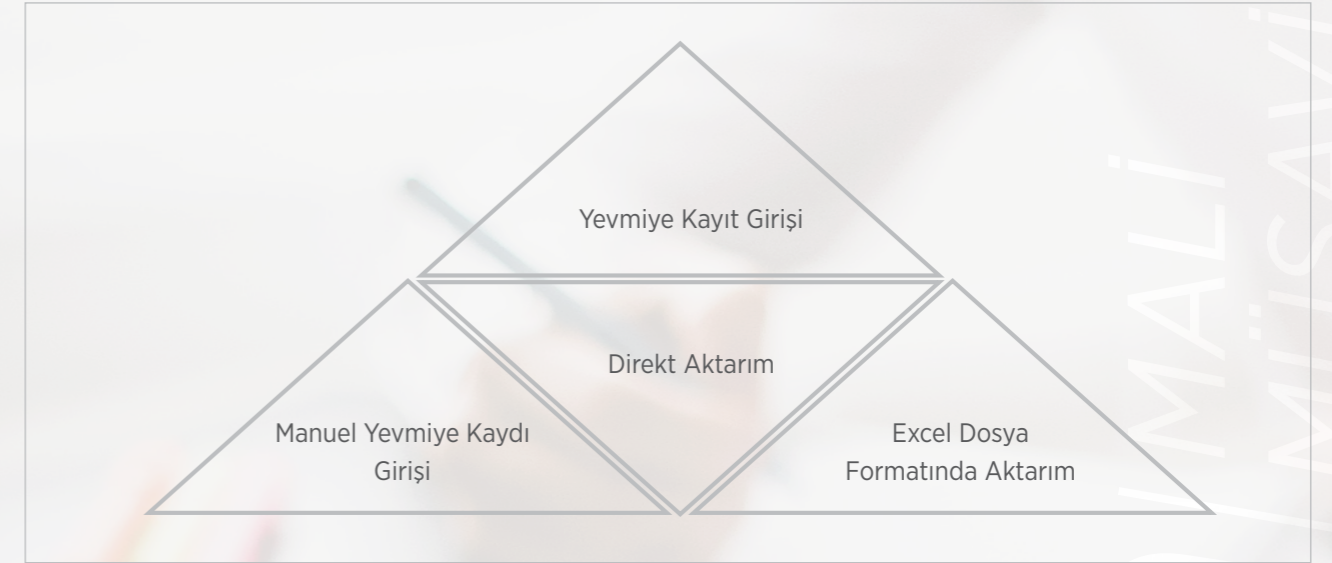

### Excel Dosya Formatında Diğer Yazılımlardan Aktarılabilecek İşlemler;

Direkt Aktarım Haricinde;

- Excelden Hesap Planı Aktarma
- Excelden Yevmiye Fişlerinin Aktarılması
- Excelden Ticari Yazılımlarda Kaydedilen Fatura Tutar, KDV, Matrah Tutarlarının Aktarılması
- Excelden Personel Kartlarının Aktarılması
- Excelden Personel AGİ Bilgilerinin Aktarılması
- Excelden Banka Ekstrelerinin Aktarılması
- Excelden Sabit Kıymet Kartlarının Aktarılması
- Excelden 2. Sınıf Firmalar için Fiş Aktarımları
- Excelden Stok Kartı Aktarımları

### Manuel Yevmiye Kaydı Girişi

#### Pratik KDV Ayrıma Seçenekleri

- Hızlı Fiş Tanımlamaları (Mahsup Sihirbazı) ile Z RAPORU, Tevkifatlı Alış Satış Kayıtları, Dönem Sonu Karşılıklı Ayrım Kayıtları, KDV Mahsubu, Telefon, Elektrik Giderleri, Noter Makbuz Kaydı gibi pek çok aynı nitelik taşıyan gelir veya gider kayıtlarına önceden formül ve hesap kodları tanımlayarak hesap kodlarını borç veya alacak bakiyeleriyle sabitleyebilirsiniz. Her defasında fişe giriş yapıp hızlı fiş menüsünü aktif hale getirdiğinizde tek bir tutar girişi yaparak fişe aktar butonuna bastığınızda detaylı yevmiye satırları oluşturulur aynı zamanda BA veya BS formlarına da ilgili kayıtları göndermiş olursunuz.

- F Klavye Tuşları kullanımı ile hem KDV oranlarına ve hesap kodlarına, doğru kayıtlar atma imkanı hem de pratik yoldan BA veya BS formuna Cari Firma bilgilerini gönderme imkanına sahip olursunuz.

Yukarıda anlatılan iki yöntem ile yevmiye kayıtlarında matrahlar ile çok farklı oranlarda KDV bakiyeleri veya uyumsuz hesap kodları kaydetme riskiniz ortadan kalkar.

## KISAYOL TUŞLARI

<b>ALT+A:</b>	AYLIK BAKİYE KAPAT
<b>ALT+B:</b>	BAKİYE KOPYALA
<b>ALT+C:</b>	SEÇİLİ KASAYA KAPAT
<b>ALT+E:</b>	SATIR EKLEME
<b>ALT+F:</b>	FİLTRE EKRANI
<b>ALT+G:</b>	GENEL BAKİYE KAPAT
<b>ALT+H:</b>	HESABA KAPAT
<b>ALT+I:</b>	KOPYALA
<b>ALT+J:</b>	HIZLI FİŞ
<b>ALT+M:</b>	MUAVİN
<b>ALT+N:</b>	FİŞ BÖL
<b>ALT+K:</b>	FİŞ KAYDET / HIZLI FİŞ EKRANI AÇIK İSE SADECE HIZLI FİŞİ KAYDEDER.
<b>ALT+L:</b>	LİSTE EKRANINA GEÇ
<b>ALT+O:</b>	ÖZET RAPORU
<b>ALT+P:</b>	ÖDEME YÖNTEMİ SEÇ (E-DEFTER)
<b>ALT+R:</b>	SEÇİLİ SATIR STOK İŞLEMLERİ
<b>ALT+S:</b>	SATIR SIL
<b>ALT+Q:</b>	KDV BACAĞI AÇ VE KASAYA KAPAT
<b>ALT+T:</b>	TOPLU FİŞ EKRANINA GEÇ
<b>ALT+V:</b>	KDV TUTAR KOPYALA
<b>ALT+W:</b>	KDV BACAĞI OLUŞTUR
<b>ALT+X:</b>	KDV KAPAT
<b>ALT+Y:</b>	YENİ FİŞ GİRİŞİ
<b>ALT+Z:</b>	KDV HESAPLA
<b>F3:</b>	KDV BACAĞI AÇ
<b>F4:</b>	KDV TUTARINI İÇİNDEN AYIR
<b>F5:</b>	KDV TUTARINI İÇİNDEN AYIR VE CARIYE KAPAT
<b>F6:</b>	KDV TUTARINI İÇİNDEN AYIR VE KASAYA KAPAT
<b>F7, F8, F9:</b>	%1, %8, %18 KDV AYIR (SHIFT + F7, F8, F9 TEVKİFATLI)
<b>F12:</b>	MİZAN
<b>F10:</b>	HESAP KODU ALANINDA İKEN YENİ HESAP AÇMA VEYA HESAP DÜZELTME
<b>CTRL+D:</b>	DÖVİZ BİLGİLERİ
<b>CTRL+1-9:</b>	ÖN TANIMLI FİŞ AÇIKLAMALARI

## Fiş Girişinde Pratik Tuşlar, Pratik Kullanımlar ile Pop Up Pencere Aracılığı ile Menü Geçişleri

- o Fiş girişinde iken Mizan ve Muavin Defter ekranlarına hatta istenilen hesap koduna kayıtlı fişlere ve fiş detay kayıtlarına ulaşabilme ve döküm alabilme imkanı
- o Fiş kaydı tamamlandığında pratik yazdırma imkanı
- o Fiş kayıt esnasında Ad, Vergi No veya TC Kimlik No dan hesap kodu arama
- o Hesap Adını otomatik olarak açıklama alanına yansıtabilme
- o Mükerrer kayıtları tespit etme
- o Fiş Kategorilerine göre fiş listelerinde fişleri sınıflandırarak arama yapabilme özelliği ile fişlere daha kolay yoldan ulaşabilme
- o Fiş Kopyalama özelliği
- o Fişlerde eksik bırakılan bilgi giriş alanları için toplu kayıt atayabilme özelliği
- o Detaylı bilgilerle fiş listesinde fiş arama
- o Fiş kayıt esnasında fişten çıkmadan hesap planına yeni hesap kodu ekleme
- o Fiş girişi yaparken belirlenen gün aralıkları haricinde evrak tarihi girişine uyarı verilmesi

## Cari Firma Hesap Bilgileri

Fiş kayıt esnasında fişten çıkmadan Cari firma hesaplarına BA BS formunda, Muhtasar Beyanname arka yüzünde veya KDV Beyannamesi eklerinde kullanabilmek üzere;

- Adres, E Mail, Vergi veya TC Kimlik No, Vergi Dairesi bilgilerini ekleyebilme ve otomatik olarak beyanname ve form eklerine yansıtma özelliği
- Yukarıda bahsi geçen Cari Firma detay bilgilerini tek tuşla İnternette SORGULAMA ve bilgileri karşılaştırarak farklı bilgileri güncelleme

## Fiş Girişinde Döviz Bakiyeleri

- o TL haricinde birden fazla döviz cinsi ile bakiye girme imkanı,
- o Hesap planında, mizanda ve muavin defterde birden fazla döviz cinsi ile bakiye takip ve raporlama imkanı
- o Dönem sonlarında kur değerlendirme fişlerini pratik yöntem ile (hesap kodu ve tarih aralığında Merkez Bankası veya Maliye Bakanlığı dönem sonu kurları dikkate alınarak) özel bir menüden oluşturabilme imkanı



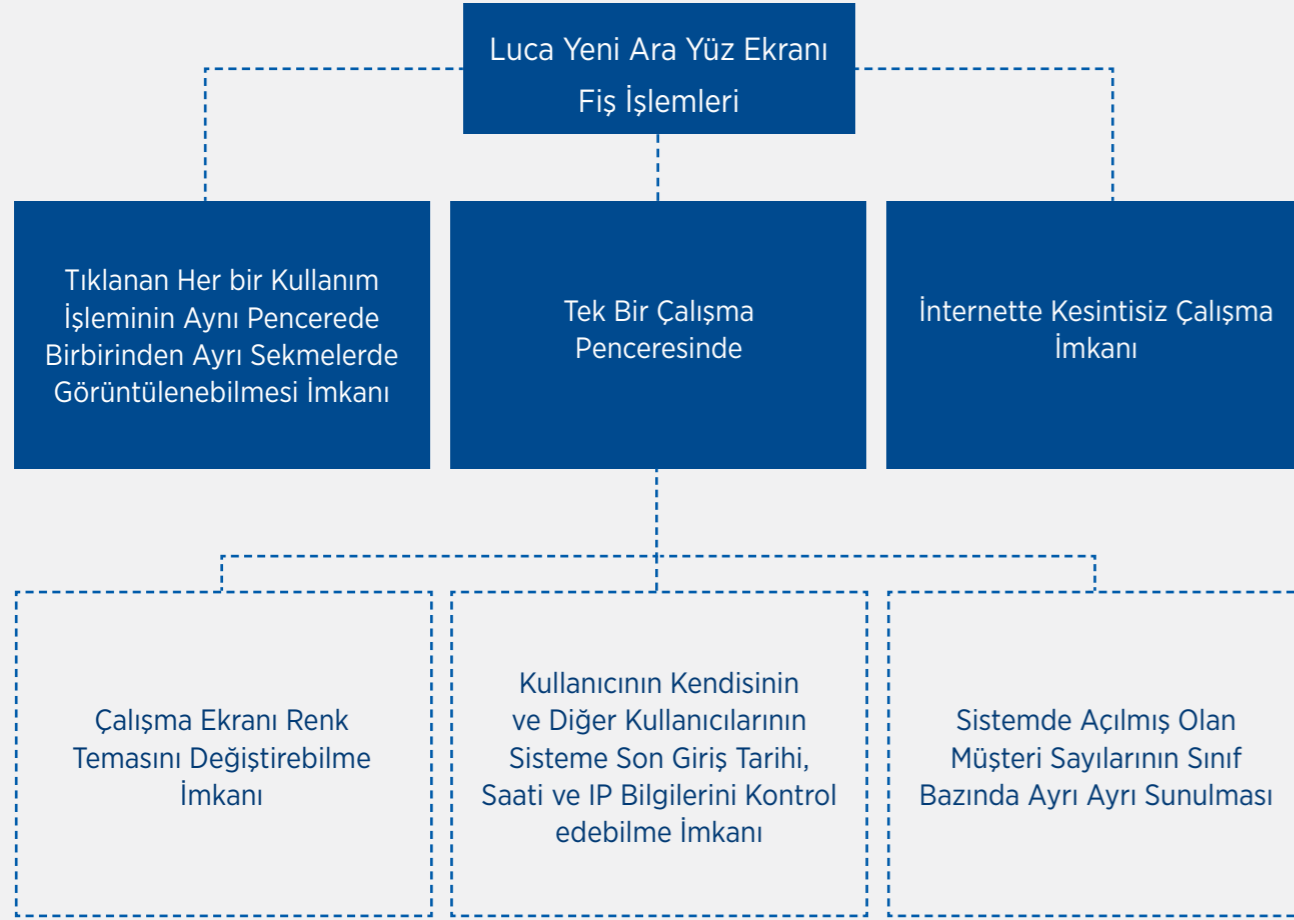

### Günlük Döviz Kurları

Döviz	Alış Ekeftif	Satış Ekeftif	Alış	Satış
USD	3,85080	3,86620	3,85350	3,86040
EUR	4,47100	4,48900	4,47420	4,48220

Tarih: 10/11/2017

Lütfen çalışmak istediğiniz müşteriye ve firmayı seçiniz.

Firma Listesi  
SMMM

Dönem  
2017

Listeyi yenilemek için [buraya](#) tıklayınız.

**DÖNEM SEÇ**

www.lucadergi.com.tr

Son Giriş Yapan Diğer Kullanıcı

**ÖMEHMET**

11/09/2017 19:10 82.222.60.207

[Son Giriş Yapan Kullanıcı Listesi](#)

Son Giriş Bilgileriniz

**Admin**

11/10/2017 11:45  
95.0.115.2

Müşteri Sayısı: 2017

Bilanço: **2**

İşletme: **2**

## FIŞ GİRİŞİ YAPARKEN EKРАН DEĞİŞTİRMEĐEN YAPILABİLEN PRATİK KULLANIMLAR

- Pek Çok Fiş Kısa Yol Butonu ve Tuşları
- kopyala (CTRL+C), yapıştır (CTRL+V) ve kes (CTRL+X) özelliği ile seçili satırları ilgili fiş içerisine kopyalama veya farklı fiş içerisine kesip kopyalayabilme özelliği
- Seçili hesapların muavin kayıtlarına ulaşabilmek
- Muavin Kayıtlardan Rapor Çıktısı alabilmek
- Muavin Kayıtlardan ilgili hesabın istenilen tarih kaydının detayına ulaşabilmek
- Toplu işlenmiş olan Yevmiye kayıtlarını, tek tuşla evrak gün veya tarih bazında ayrı fişlere ayırabilme
- Mizan veya Muavin Defteri ekrana listeleme veya rapor çıktısı olarak alabilme imkanı
- Ekrana listelenen mizan kayıtlarından istenilen hesabın muavin kaydına ve muavin kaydından da ilgili günün detay yevmiye kayıtlarına ulaşabilme imkanı
- Proje Kodu ve Masraf Merkezi tanımlamaları ile gelir gider takibi
- KDV Beyannamesini veya BA – BS Formalarını ilgili ayda düzenleyebilme ve toplu beyanname için hazırlayabilme imkanı
- Fiş Kaydı sırasında uyarılar verebilme özelliği;
- BA BS Formaları için veya Beyanname eklerinde bildirebilmek için cari hesap detay bilgileri yoksa uyarı verebilme özelliği vb..
- Fiş log kayıtlarına ulaşarak ilgili fişin numarasıyla beraber hangi kullanıcının hangi tarihte fişi ekleyip sildiğini veya hangi bakiye ile güncellediğini takip edebilme imkanı
- F Klavye tuşlarına atanmış KDV Oranları ile Pratik Yöntemle KDV Ayırabilme özelliği
- Borç – Alacak tutarı hanesinde formül girişi yapabilme özelliği
- Fişte işlem yaparken fişi kaydetmeden fiş listesindeki sıradaki diğer fişleri kontrol edip ilgili fişe geri dönebilme ve yeni verilerle fişi kaydedebilme imkanı

### • İNTERNETTE KESİNTİSİZ ÇALIŞMA İMKANI;

- Veri kaybını önlemek adına belirli saniyeler içerisinde muhasebe fişini otomatik olarak kayıt edebilme imkanı
- Elektrik Kesilmesi gibi İNTERNET BAĞLANTISININ HERHANGİ BİR NEDENLE KESİLMESİ HALİNDE fişin belirli bir dakika içinde kendiliğinden **TASLAK FIŞ** olarak kaydedilebilmesi ve internet bağlantısı yeniden kurulduğunda taslak halindeki fişi kaydedebilme imkanı.
- İnternet bağlantısında herhangi bir sorundan dolayı bir problem olduğunda uyarı penceresi açılabilmesi özelliği

Hesap Kodu	Hesap Adı	Evrak No	Evrak Tarihi	B. T.	Açıklama	Borç
1 153.08.01	% 08 kodlu ticari mal	74751	27/09/2017	FT	ALAT TEKSTİL TİC.LTD.ŞTİ.	187,00
2 191.08	% 8 İNDİRİLECEK KDV	74751	27/09/2017	FT	ALAT TEKSTİL TİC.LTD.ŞTİ.	14,96
3 320.ALAT	Alat inşaat ve yapı malzemeleri tek...	74751	27/09/2017	FT	ALAT TEKSTİL TİC.LTD.ŞTİ.	0,00

## FİŞ LİSTELEME KRİTERLERİ

- İlgili muhasebe fişinin hangi kullanıcı tarafından eklendiği veya hangi kullanıcı tarafından en son işlem yapıldığı bilgisini görüntüleyebilme imkanı
- Tek bir tuşla fişin içerisinde yer alan hareketleri görüntüleyebilme imkanı
- birden fazla muhasebe fişini, sekmeler halinde açabilme imkanı
- Fiş kayıtları arasında tüm kriterleri sıralama ve arama koşulları ile filtre uygulayabilme imkanı (artan, azalan, ...içeren ifade, boş olan ifade)
- Listeleme ekranında yer alacak fiş sayısını belirleyebilme imkanı

Fiş No	Fiş Tarihi	Fiş Tipi	Açıklama	Dengeli	Aktif	Borç	Alacak
00024		Artan Sırada		Dengeli	Aktif	60.000,00	60.000,00
00019		Azalan Sırada		Dengeli	Aktif	1.000,00	1.000,00
00039		Sıralamayı Kaldır		Dengeli	Aktif	50.500,00	50.500,00
00032		Arama Koşulları:		Dengeli	Aktif	1.010,00	1.010,00
00033		İçeren		Dengeli	Aktif	1.080,00	1.080,00
00034		İçeren		Dengeli	Aktif	6.480,00	6.480,00
00040		ve		Dengeli	Aktif	50.500,00	50.500,00
00035		İçeren		Dengeli	Aktif	70.800,00	70.800,00
00036		İçeren		Dengeli	Aktif	59.000,00	59.000,00
00037		İçeren		Dengeli	Aktif	11.800,00	11.800,00
00038		İçeren		Dengeli	Aktif	5.900,00	5.900,00
00041	31/01/2016	Mahsup		Dengeli	Aktif	1.000,00	1.000,00
00043	31/01/2016	Mahsup		Dengeli	Aktif	1.000,00	1.000,00
00042	31/01/2016	Mahsup		Dengeli	Aktif	1.000,00	1.000,00
00026	28/01/2016	Mahsup		Dengeli	Aktif	5.000,00	5.000,00
00044	31/01/2016	Mahsup		Dengeli	Aktif	1.000,00	1.000,00
00020	22/01/2016	Mahsup		Dengeli	Aktif	6.000,00	6.000,00
00022	22/01/2016	Mahsup		Dengeli	Aktif	925,93	925,93
00021	22/01/2016	Mahsup		Dengeli	Aktif	925,93	925,93
00023	22/01/2016	Mahsup		Dengeli	Aktif	1.000,00	1.000,00
00025	26/01/2016	Mahsup		Dengeli	Aktif	100,00	100,00

## FİŞ AYARLARI

- Fiş içerisinde yer alan sütunların yerlerini ve genişliğini değiştirebilme imkanı
- Fiş işlerken kullanılmayan ve yer almaması istenen alanların kaldırılabilmesi ile daha hızlı fiş girişi yapabileme imkanı
- Miktarlı fiş girişleri yapılıyorsa virgülden sonra Miktar hassasiyetlerini ayarlayabilme imkanı.
- Fiş işlerken KDV Dahil - Hariç işlem yapılabilmesini ayarlama imkanı
- Fişin başlık Açıklaması ve detay açıklamasının uzunluğunu belirleyerek raporlardaki açıklama alanı hassasiyetine göre maksimum alan belirlemesi yapabileme imkanı
- Fiş Girişlerinde hesap kodlarını sıralama ölçütünü isteğe göre ayarlayabilme imkanı
- Fiş girişlerinde gün tarihi ya da önceki ayın son günü seçimini yapabileme imkanı
- Fiş detayında ilgili hesap kodu seçildiğinde otomatik olarak açıklamaya hesap adının gelmesini sağlayabilme imkanı
- ENTER TUŞU ya da CTRL+SPACE kısa yolları kullanıldığında otomatik olarak KDV hesaplama işlemi gerçekleştirilme imkanı
- Fiş girişinde KDV Satırının otomatik açılmasını hatta KDV Hesabından sonra belgeye ait boş satır açılmasını sağlama imkanı
- E-Defter kullanıcıları için Kebir Hesaplarda Ödeme Yöntemi Tanımlama imkanı
- Fiş Ayarlarını ilgili şirket ya da tüm şirketler için belirleyebilme veya tüm firmalar için bu tanımları silebilme imkanı

Eski Fiş No	Yeni Fiş No	Kullanıcı Adı	İşlem	Tarih	Mesaj
00046	00046	Admin	Ekleme	03/05/2016	Fiş eklendi.
00046	00046	Admin	Güncelleme	03/05/2016	Fiş Tutar: 6.480,00 YTL ile güncellendi.
00046	-00046	Admin	Güncelleme	03/05/2016	Fiş Tutar: 6.480,00 YTL ile güncellendi.
-00046	00034	Admin	Güncelleme	03/05/2016	Fiş Tutar: 6.480,00 YTL ile güncellendi.
00034	-00034	Admin	Güncelleme	03/05/2016	Fiş Tutar: 6.480,00 YTL ile güncellendi.
-00034	00034	Admin	Güncelleme	03/05/2016	Fiş Tutar: 6.480,00 YTL ile güncellendi.
00034	-00034	Admin	Güncelleme	03/05/2016	Fiş Tutar: 6.480,00 YTL ile güncellendi.
-00034	00034	Admin	Güncelleme	03/05/2016	Fiş Tutar: 6.480,00 YTL ile güncellendi.

## SABİT KIYMET KARTLARI VE DÖNEMLİK AMORTİSMAN KAYITLARI

Sabit Kıymet Kartları, dışarıdan sisteme EXCEL dosya formatında aktarılabilir veya elle kart bilgileri girişi de yapılabilir

Sabit Kıymetlerin tümünün veya istenirse bir kısmının listelenerek yıllık, 3 er aylık, veya aylık düzenli dönemlerde otomatik olarak amortisman oranları hesaplanır ve yevmiye kayıtlarına otomatik aktarımı yapılabilir.

Demirbaşlara ait satış veya alış işleri kayıtları da gider veya gelir kayıtlarında oluşturularak maliyet ve gelir kayıtları, beyannamelere otomatik yansıtılarak demirbaş kayıtlarına ilişkin tüm entegre işlemler tamamlanmış olur.

### Sabit Kıymet Kartları

### Dönemlik Amortisman Kayıtları Oluşturma

### KDV Beyannamesi, Geçici Vergi Beyannamesine Demirbaşların Gelir ve Maliyet Entegrasyonu ve Amortisman Giderleri Entegrasyonu

## PERSONEL BORDRO ENTEGRASYONU

### Muhasebe / Personel Gelir - Gider Kayıtları

Personel	Bordro	Personel Ücret Gider - Gelir Kaydı	Muhtasar Beyanname Personel Kart Entegrasyonu
----------	--------	------------------------------------	---

Personellerin PERSONEL modülünde hesaplanmış bordro rakamlarından Gelir - Gider yevmiye kayıtlarında yer alması gereken kazanç - kesinti rakamlarını Muhasebe Modülünde ayrı bir menüden otomatik entegre edebilirsiniz.

Muhasebe Gelir - Gider kayıtlarına aktarılan personel bordro kazanç kesinti rakamları, Muhtasar Beyanname İŞÇİLİK kart ve kayıtlarını oluşturacaktır.

## YANSITIMLAR VE BEYANNAME DÜZENLEME

Yevmiye Kayıtları	<ul style="list-style-type: none"> <li>Gelir Kayıtları</li> <li>Maliyet Kayıtları</li> </ul>	Dönemlik Yansıtma Fiş İşlemleri	<ul style="list-style-type: none"> <li>Aylık</li> <li>3 er aylık</li> <li>Yıllık</li> </ul>	Mali Tablo/ Beyanname Entegrasyonu	<ul style="list-style-type: none"> <li>Gelir Tablosu / Bilanço</li> <li>Geçici Vergi Beyannamesi</li> <li>Gelir / Kurumlar Vergisi Beyannamesi</li> <li>Kesin Mizan</li> </ul>
-------------------	--	---------------------------------	---	------------------------------------	--

Gelir / Maliyet yevmiye kayıtlarından yansıtma fişlerinin pratik oluşturulması ve mali tablolara, beyanname kayıtlarına dönemsel entegrasyonu.

Yansıtma menüsünde bir defalığına hesap gurubu tanımlaması yapılarak maliyet / gelir kayıtları dönemsel olarak yansıtma fişleriyle gelir tablosuna ve bilanço'ya gönderilir.

Gelir tablosunun oluşması ile geçici vergi beyannamesinde KAR - ZARAR rakamları oluşur.

Bilançonun oluşması ile gelir / kurumlar vergisi beyannamesi KAR - ZARAR rakamları oluşur.

Gelir tablosu - Bilanço kapanış kayıtları da hızlı fiş vasıtasıyla, varsa karşılıkların ayrılmasıyla net kar rakamına ulaşılarak aktarılmış olur.

## STOK KARTI TAKİBİ

Mali Müşavir Paketi kapsamında istenirse Stok Kartları oluşturulabilir. Yevmiye kayıtlarına stok kartları ile birlikte kayıt yapılarak envanter takibi yapılabilir.

Çok sayıda stok kartlarınız varsa dışarıdan sisteme Excel dosya vasıtasıyla aktarabilirsiniz.

Stok kartlarının içine bir defalığına tanımlanacak olan alt hesaplarla yevmiye kayıtları girişi yapıldığında stok kartlarının hareketleri de yevmiye hesap kodları üzerinden oluşacak ve stoklara ilişkin aşağıda listelenen raporların takibini yapabilirsiniz.

### Başlıca Stok Raporları;

- Alım Faturaları Dökümü
- Satış Faturaları Dökümü
- Stok Değer Raporu
- Stok Durum Raporu

Bu raporlardan hareketle "tarih ve belgelerle hangi stok kartlarınızın hareketleri hangi kayıtlarla oluşmuş?" bunun takibini yapabilirsiniz.



Envanter Yansıtma İşlemleri	Yansıtma Tarihi	Bilgi Tarihi	İşlem Tarihi	İşlem No	Fiş No
Yansıtma Tarihi	01/01/2011	01/01/2011	01/01/2011	001	001
Yansıtma Tarihi	01/01/2011	01/01/2011	01/01/2011	002	002
Yansıtma Tarihi	01/01/2011	01/01/2011	01/01/2011	003	003

Ayrıca;  
LİFO, FİFO, Tartılı Ortalama, Ağırlıklı (Hareketli) Ortalama yöntemlerinden istenilen yöntem seçilerek Envanter Yansıtma Kaydı (153-621)

## FİNANS İSTATİSTİK

### Anonim ve Limited Şirketler için Genel Kurul Evrakları ve Faaliyet Raporu Hazırlama

6102 Sayılı TTK 409.maddesinde anonim şirketlerin, 617.maddesinde de limited şirketlerin olağan genel kurullarının her faaliyet dönemi sonundan itibaren üç ay içinde yapılacağı hüküm altına alınmıştır.

Dolayısıyla sistemden Genel Kurul için gerekli olan evrakların otomatik oluşturulması ve aynı zamanda Faaliyet raporuna temel teşkil eden Mali Analiz işlemleri (temel yorumları ile birlikte) bu modülde kullanımınızdadır.

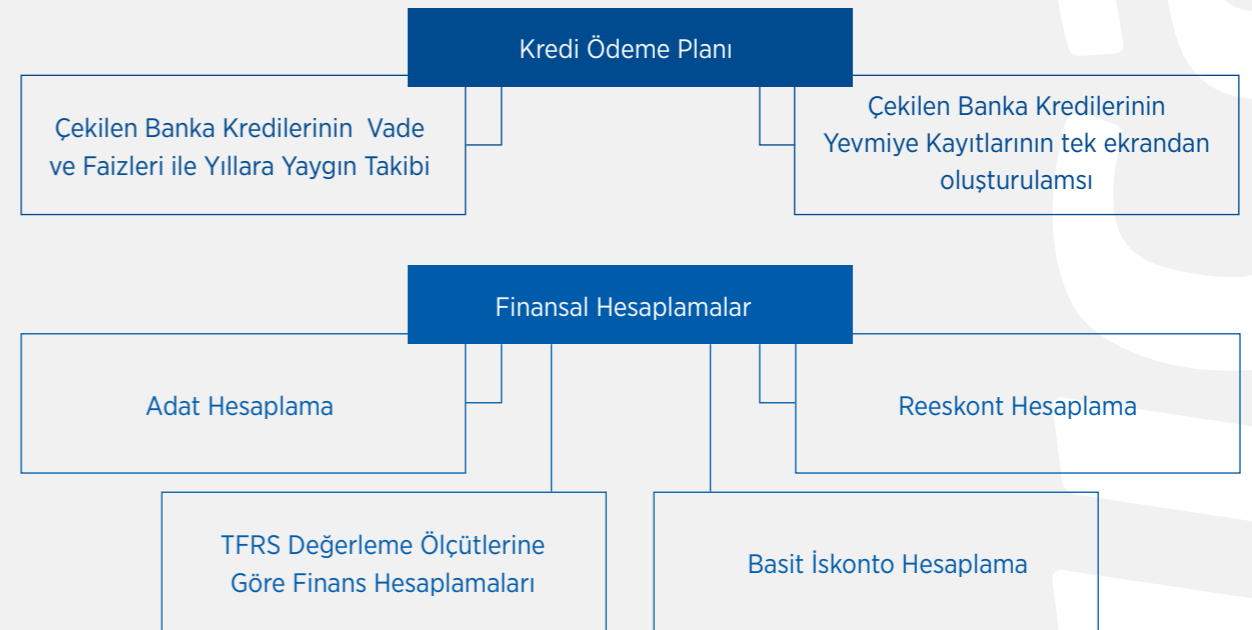

Bankalardan Çekilen Bireysel veya Ticari Kredilerin Takibi ve Yevmiye Kayıtlarının Oluşturulması

Vade ve faiz oranı tanımlayarak bankalardan çektiğiniz kredilerin bitiş tarihine kadar olan aylık ödemelerini takip edebileceğiniz ayrı bir menü vardır.

Bu menüden hem kredi çekildiği anda banka yevmiye kaydını hem de önümüzdeki aylarda ödenecek aylık taksitlerin yevmiye kayıtlarını oluşturabilirsiniz.

KREDİ HESAPLAMA	Türkiye İş Bankası A.Ş.	Sube Kodu	123					
Kredi Hesap No	11111111	Döviz Cinsi	TL(Türk Lirası)					
Kredi Tipi	Bireysel	Kredi Tutarı	10.000,00					
Kredi Açılış Tarihi	01/01/2011	Faiz Oranı	1,59 AYLIK					
Başlangıç Ödeme Tarihi	02/01/2011	Eklenecik Masraflar						
Vade Süresi	24 AY	KKDF Oranı	0,15					
BSHV Oranı	0,05	Balon Ödeme	0 AY					
Geri Ödeme	Donem Sonu Egit Ödeme							
Büyük Faiz:	1,91							
#	Ödeme Tarihi	Taksit Tutarı	Faiz	Anapara	KKDF	BSHV	Bakiye	Nakit Akışı
1	02/01/2011	323,22	139,00	322,42	23,83	7,93	9.667,38	323,22
2	02/02/2011	323,22	133,71	338,76	23,06	7,69	9.328,82	1.046,41
3	02/03/2011	323,22	148,33	345,22	22,25	7,42	8.983,60	1.569,61
4	02/04/2011	323,22	142,84	351,81	21,43	7,14	8.631,79	2.092,81
5	02/05/2011	323,22	137,25	358,52	20,59	6,86	8.273,27	2.616,01
6	02/06/2011	323,22	131,94	365,37	19,72	6,58	7.907,90	3.139,21
7	02/07/2011	323,22	126,74	372,33	18,86	6,29	7.538,57	3.662,41
8	02/08/2011	323,22	119,82	379,44	17,97	5,99	7.166,13	4.185,61
9	02/09/2011	323,22	113,78	386,68	17,07	5,69	6.791,45	4.708,81
10	02/10/2011	323,22	107,63	394,06	16,15	5,38	6.415,39	5.232,01
11	02/11/2011	323,22	101,37	401,57	15,21	5,07	6.038,82	5.755,21
12	02/12/2011	323,22	94,98	409,24	14,25	4,75	5.661,56	6.278,41
13	02/01/2012	323,22	88,48	417,05	13,27	4,42	5.284,53	6.801,61
14	02/02/2012	323,22	81,85	425,00	12,28	4,09	4.907,72	7.324,81
<b>TOPLAM</b>		<b>12.557,28</b>	<b>2.130,99</b>	<b>10.000,04</b>	<b>319,67</b>	<b>106,56</b>		



## ENFLASYON MUHASEBESİ

Özellikle kuyumcular gibi enflasyon muhasebesini kullanan meslek mensupları, her dönem düzenli olarak TÜİK' ten sistemimize aktardığımız enflasyon düzeltme veya taşıma katsayıları ile parasal olmayan kaynaklarına ve sermaye hesaplarına enflasyon farkı hesaplayabilir ve yevmiye kayıtlarına aktarabilirler.

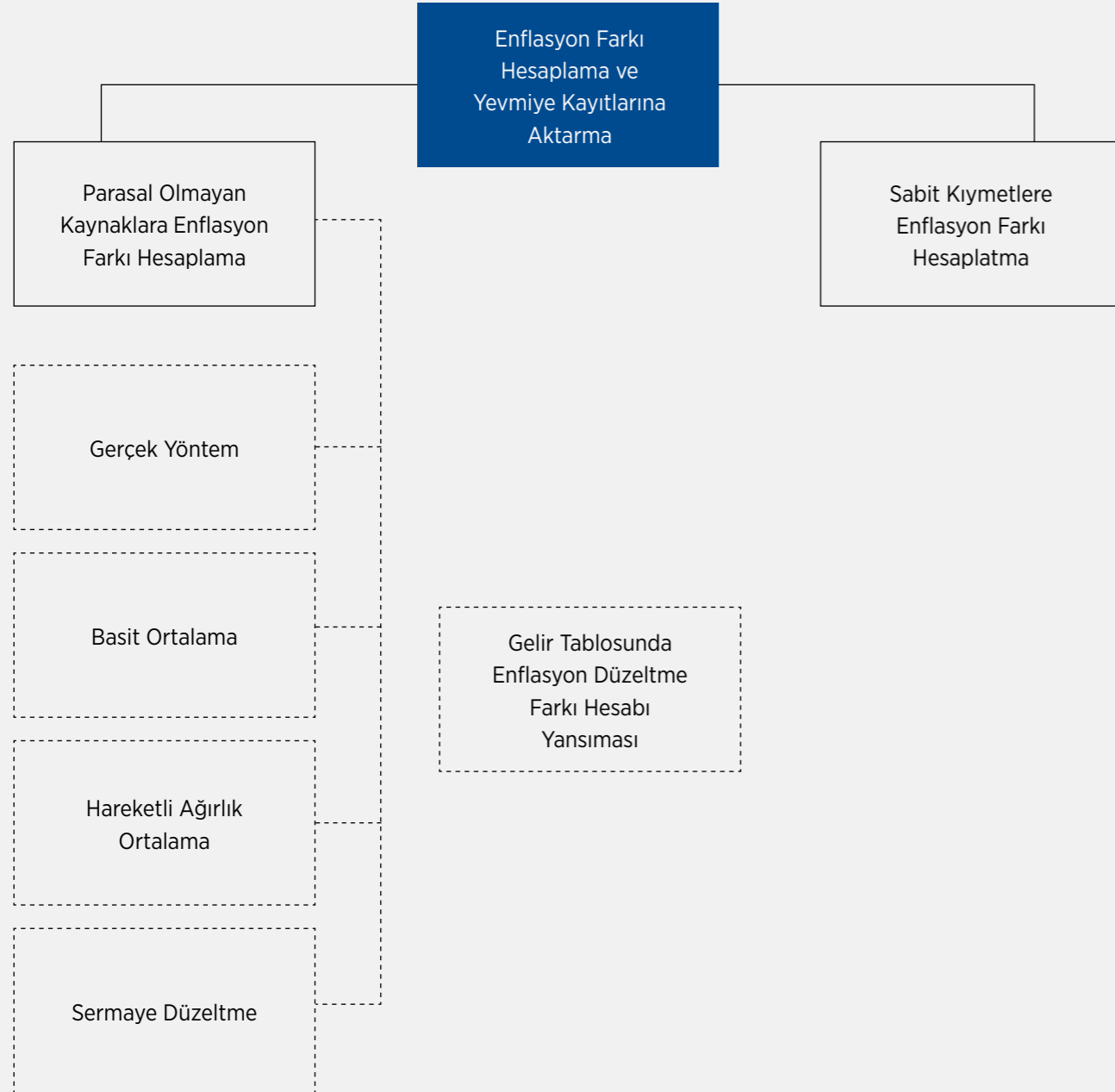

Hesaplanan enflasyon farkları, yevmiye kaydı aracılığı ile gelir tablosuna kadar yansıtılmaktadır.

Cari dönemde alınan demirbaşlara da; sisteme düzenli yüklenen düzeltme / taşıma katsayıları vasıtasıyla enflasyon farkı hesaplanabilir ve otomatik olarak yevmiye kayıtlarına yansıtılabilir.

## OTOMATİK ENTEGRE KAYITLAR

Geliştirdiğimiz bazı özel entegre uygulamalarımızla dışarıdan faturalar ticari yazılımlarımıza, ticari yazılımlarımızdan da Luca Mali Müşavir Paketine yevmiye kayıtları kolaylıkla aktarılabilmektedir.

Aynı zamanda akıllı yazar kasa entegrasyon uygulamalarımız ile z raporları ve perakende fişlerini, Luca Mali Müşavir Paketinde yevmiye kayıtları dahiline alabilmekteyiz.

### Muhasebe Yevmiye Kayıtlarının Oluşması

#### Luca Ticari Yazılımlara Aktarım

#### Direkt Entegrasyon



Yeni Nesil Akıllı Yazarkasa Entegrasyonu



Turizm Entegrasyonu



Ülker Bayileri Fatura Entegrasyonu

#### DİKEY PAZAR ENTEGRASYONLARI

- Isuzu Bayileri Fatura Entegrasyonu
- DKS Entegrasyonu (Doğa Koleji Kayıt Sistemi)

#### XML DOSYA TRANSFERİ YOLU İLE FATURALARIN AKTARIMI

- Nissan Bayii
- Toyota
- Coca Cola
- Efes Pilsen
- Rent A Car
- British Council

## LUCA Akıllı Entegrasyon Noktası



Yeni nesil akıllı yazar kasa sistemi ve LUCA entegrasyonu sayesinde hem pos işlemleri hem de akıllı yazar kasanın sunabildiği tüm hizmetleri tek bir işlemde bir arada sunuyor olacağız. Bu sayede oldukça büyük bir kolaylık sağlayan akıllı pos cihazları sayesinde;

### Akıllı Entegrasyon Noktası ile Z Raporları ve Yazar Kasa Satış Fişleri nin online olarak sisteme aktarımı;

- LUCA' nın Akıllı Entegrasyon Uygulaması Sayesinde Birçok Akıllı Yazar Kasa Cihazından,
- Online olarak,
- Tam Entegre Yöntemi İle,
- Doğrudan Doğruya Mali Verilerin Aktarılması ve
- Muhasebe Kayıtlarının Otomatik Oluşması Sağlanmaktadır.

## Otomatik Katımlı Bireysel Emeklilik Entegrasyonu

### Entegrasyonu

LUCA ve İşNet tarafından geliştirilen **DİJİTALEKOSİSTEM** sayesinde anlaşmalı olan BES firmalarına gönderilecek olan veriler online olarak iletilmekte ve aynı zamanda BES sisteminden cayma bilgisi, doğum tarihi bilgisi sorgulanarak personel kartlarında otomatik güncellenmektedir.

İlgili hizmet ücretsiz olarak sunulacak olup, anlaşmalı sigorta firmaları ile çalışan mükelleflerin İşNet ile hizmet protokolü yapması gerekecektir.



İlgili hizmet ücretsiz olarak sunulacak olup, anlaşmalı, sigorta firmaları ile çalışan mükelleflerin İşNet ile hizmet protokolü yapması gerekecektir.

## PERSONEL – BORDRO PRATİK İŞLEMLER

### Müşteriler Altına Birden Fazla İşyeri Kartı Tanımlama Seçeneği

- İşyerleri Arasında Pratik Yoldan Personel Aktarma
- İşyeri Bazında Ayrı Ayrı Muhtasar Beyanname Düzenleme Seçeneği

### Personel Kartlarında Kanun Numaraları Seçimi

- SGK veya Gelir Vergisi İstisnası İçeren Farklı Kanun Numaralarının, Geçerlilik Tarihlerine Göre, Doğru İstisna Rakamları ile Bordro Kayıtlarına Aktarılması
- Bordro Kayıtlarına Aktarılan Gelir Vergisi İstisnası İçeren Kanun Numaralarından Personel Bilgilerinin, Muhtasar Beyannameye Doğru Aktarılması
- İşyerinin Borçlu Olduğu Aylarda Personel Kartlarında Kanun Numaralarının Tek Tek Güncellenmesine Gerek Olmadan Pratik Yoldan Bordroya Teşviksiz Hesaplama İmkanı

### Kıdem ve İhbar Tazminatlarının Pratik Yoldan Hesaplanması

- Personel Giriş ve Çıkış Tarihlerini Elle Değiştirerek Kıdem veya İhbar Tazminatı Hesaplama İmkanı
- Hesaplanan Kıdem veya İhbar Tazminatı Rakamlarını Bordroya Yansıtma

### Bordro Hesaplama

- Personel Bordrosuna Toplu Puantaj Atama
- Tek Puantaj ile Personele Özel Bordro Hesaplama
- Takvimli Puantaj ile Ay Günlerine Özel Eksik Gün veya Ek Kazanç Hesaplama
- Merkezi Sistemde Düzenli Katsayı Güncellemeleri ile %100 Doğru Bordro Hesaplama
- Personele Saatlik, Günlük veya Aylık Ücretlerle Bordro Hesaplama
- Personele Dövizli Maaş Hesaplama İmkanı
- SGK Standartlarında Doğru Puantaj veya Eksik Gün Bilgileri ile %100 Doğru Bordro Hesaplama
- İş yerinden iş yerine nakil işlemlerinde **Otomatik AĞİ Takibi**

### Ve Daha Pek Çok Hesaplama ve Raporlama Modülü ile Birlikte Personel Modülü



# İKİNCİ SINIF İŞLETME DEFTERİ / SERBEST MESLEK DEFTERİ MESLEK DEFTERİ

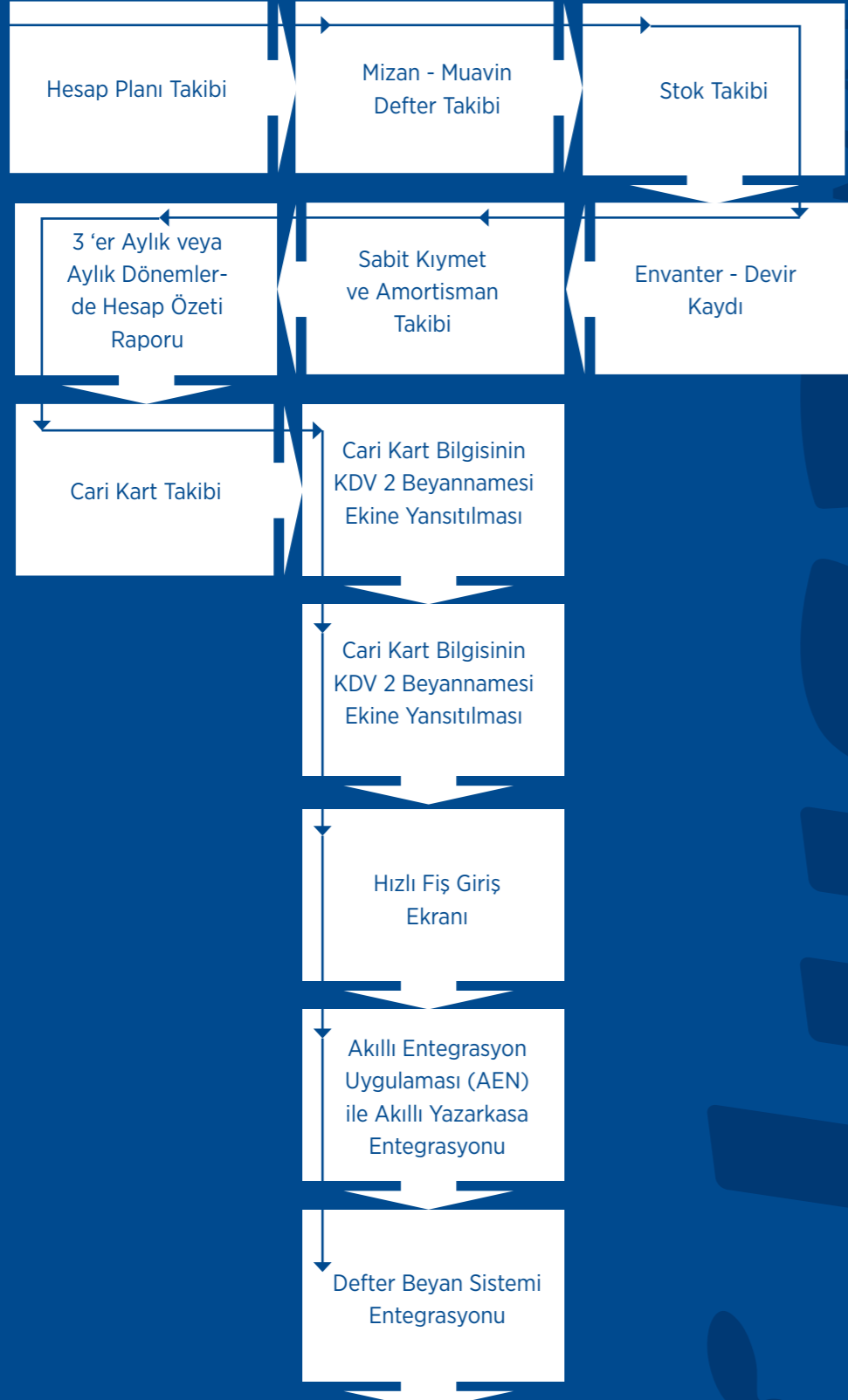

**Akıllı Entegrasyon Noktası ile Z Raporları ve Yazar Kasa Satış Fişlerinin online olarak sisteme aktarımı**

## İşletme Defteri / Serbest Meslek Defteri Hesap Özeti

Ocak - 2017 --- Eylül - 2017		İŞLETME DEFTERİ HESAP ÖZETİ	
Dönem Başı Mevcudu	0,00	Dönem Sonu Mevcudu	0,00
Emtia Stokları	0,00	Emtia Stokları	0,00
Diğer Stoklar	0,00	Diğer Stoklar	0,00
Dönem İçi Net Alışlar	102.593,12	Dönem İçi Net Satışlar	250.211,61
Dönem İçi Alışlar	102.593,12	Dönem İçi Satışlar	250.211,61
Alış İade(-)	0,00	Satış İade(-)	0,00
Dönem İçi Net Giderler	9.445,41	Dönem İçi Kredili Satış	197.844,08
Diğer Giderler	9.445,41	Dönem İçi Net Gelirler	26.558,03
Diğer Gider İadeleri(-)	0,00	Diğer Gelirler	26.558,03
Demirbaş Alış Giderleri	0,00	Diğer Gelir İadeleri(-)	0,00
Toplam Amortisman	0,00	Dönem İçi Diğer Kredili Satış	0,00
		Demirbaş Satış Gelirleri	0,00
Gider Ara Toplam	112.038,53	Gelir Ara Toplam	276.769,64
Kar	164.731,11	Zarar	0,00
Gider Genel Toplam	276.769,64	Gelir Genel Toplam	276.769,64

Tüm işlemler yapıldıktan sonra İşletme Defteri / Serbest Meslek Defteri Hesap Özeti sistemi tarafından otomatik olarak hazırlanır.

## Serbest Meslek Makbuzu Fiş İşlemleri

SERBEST MESLEK MAKBUZU HÜSTERİ LİSTESİ									
Fiş No	Müşteri Adı	Dönem Baş.	Brüt Tutar	Net Tutar	KDV Oran	KDV Tutar	Ötopaj Oran	Ötopaj Tutar	Sınıf
✓	AHMET		0,00	0,00	% 18 ▼	0,00	20	0,00	
✓	ARTAN		500,00	490,00	% 18 ▼	90,00	20	100,00	
✓	AYDIN		0,00	0,00	% 18 ▼	0,00	20	0,00	
✓	DENEME		0,00	0,00	% 18 ▼	0,00	20	0,00	
✓	DENEME		2.500,00	2.420,00	% 18 ▼	620,00	20	700,00	
✓	EEEE		0,00	0,00	% 18 ▼	0,00	20	0,00	
✓	EMRE		0,00	0,00	% 18 ▼	0,00	20	0,00	
✓	GE		0,00	0,00	% 18 ▼	0,00	20	0,00	
✓	MINDİMİD		0,00	0,00	% 18 ▼	0,00	20	0,00	
✓	MKK KAYIT		0,00	0,00	% 18 ▼	0,00	20	0,00	
✓	PLAZA CLUB		500,00	490,00	% 18 ▼	90,00	20	100,00	
✓	VPS SUNUÇU		122,03	119,59	% 18 ▼	21,97	20	34,41	
✓	VPS SUNUÇU		255,10	250,00	% 18 ▼	45,92	20	51,02	
			4.877,13	4.779,59		877,89		975,43	

Kendi firma kartınızı eğer serbest meslek defteri firma kartı olarak açarsanız pek çok entegre işlemi aynı anda tek bir tuşla gerçekleştirme imkanına sahip olursunuz.

serbest meslek defteri entegre işlemleri;

tek bir menüden smmm makbuz fişinin kesilmesiyle birlikte;

\* Mali Müşavir defterinde gelir listesinde ilgili firma için gelir kaydı yaratmak

\* Mali Müşavirin firmasının gider listesinde SMMM makbuzu gider kaydı yaratmak

\* Mali Müşavirin gelir vergisi ve geçici vergi beyannamelerinde kesinti yapılan mükellef

tevkifat bilgilerinin her 3 aylık dönemde düzenli olarak yansıtılmasını sağlamak.

\* Müşterilerin muhtasar beyannamesinde otomatik olarak 022 kod kaydını oluşturur.

## Serbest Meslek Makbuzu Dökümü

Mali Müşavir, Luca da firmalarına kesmiş olduğu serbest meslek makbuzlarını, bilgisayarına indireceği bir program aracılığı ile istediği kağıt ebatına uygun olarak dizayn edebilir ve yazıcıdan çıktı alabilir.

The screenshot displays the Luca software's design tool for creating a 'Serbest Meslek Makbuzu' (Free Profession Receipt). The form is titled 'SERBEST MUHASEBECİ MALİ MÜŞAVİR' and 'SERBEST MESLEK MAKBUZU'. It includes fields for 'Seri', 'Sıra No', 'Tarih', 'Telefon', 'Faks', 'Vergi Dairesi', 'Vergi No', 'Müşterinin Adı Soyadı', 'Adresi', 'PK', 'Vergi Dairesi', 'Brüt Ücret', 'KDV %', 'Yekün', 'Yalnız', 'Stopaj %', 'Kesintiler Yekünü', and 'TL Tahsil Edildi.'. The interface also shows a ruler at the top and a 'Designer' window at the bottom.

Mali Müşavir, matbaaya önceden bastırılmış olduğu SMMM Makbuzuna uygun tasarımı Luca sisteminde yapabileceği gibi Luca'nın default tanımlanmış olan şablonlarına uygun bir tasarımı da matbaaya referans gösterebilir.

## KURUMLARLA ENTEGRASYON İŞLEMLERİ

### Gelir İdaresi Başkanlığı

- Luca Sisteminde Otomatik Firma Kartı Kurulumu
- Toplu Beyanname Gönderilmesi
- Beyanname Onaylama ve Tahakkukların İndirilmesi
- Beyanname Takip Sistemi ile Gönderilen Beyannamelerin Sorgulanması
- Tahakkukların Düzenli Aralıklarla Sitemde Takibi ve Firmalara Mail Yönlendirilmesi
- POS Bilgileri Sorgulama (MM Şifresi ile veya Firmaların Şifreleri ile)
- KDV İade Talebi Listelerinin KDV Beyannamesi Ekinde Gönderilmesi
- GİB Borç Sorgulama
- Vergi Levhası Sorgulama
- E - Tebligat Sorgulama
- 2004-13 Sayılı Genelge Gereğince Resen Terk Ettirilen Mükelleflere Ait Sorgulama

### TÜİK

- Yıllık İş İstatistikleri Sanayi ve Hizmet Soru Kağıdı Gönderimi
- Enflasyon Düzeltme ve Taşıma Katsayıları Sisteme Aktarımı

### Noterler Birliği

- Defterlerin Açılış Noter Yazıları Gönderimi

### SGK

- Aylık Bildirgelerin Toplu Gönderilmesi ve Onaylanması
- Onaylanmış Aylık Bildirgelerin Düzenli Aralıklarla Takibi ve Firmalara Mail Gönderilmesi
- İşe Giriş Çıkış Bildirgelerinin Toplu Gönderilmesi ve Onaylanması
- İşe Giriş Çıkış Belgesi Görüntüleme ve Kaydetme
- Gönderilmiş Bildirgelerden Luca Sisteminde Personel Kartlarının Otomatik Oluşturulması
- Raporlu Personel Sorgulama ve Raporlu Personel Bilgisini Luca Bordroya Entegre etme
- Personelin Gönderilen Aylık Bildirgeden Bordro Gün Kontrolü
- Personel Adres Bilgilerini Sorgulama, Kontrol Etme ve Güncelleme İşlemleri
- İŞKUR İşbaşı Eğitim Teşviki'nden Faydalanacak Olan Personellerin TC Kimlik Numarasından Sorgulanması ve Luca'da Personel Kartlarında Kanun Numaralarının Otomatik Güncellenmesi



## Banka Entegrasyon

- Anlaşmalı Bankalar ile Luca Sistem Entegrasyonu
- Banka Ekstresi Arşivleme
- Bankaların Luca Sisteme Banka Ekstrelerini İstenilen Gün Aralığında Düzenli Yükleme

## Merkez Bankası

- Döviz Kurlarının Günlük Sisteme Aktarılması

## GİB E Defter - E Fatura Entegrasyonu

- Mali Müşavir Paketi Aracılığı ile Bilgisayara Kaydedilen E - Defter Beratlarının GİB Portala Yüklene
- TÜRMOB Anlaşmalı Özel Entegratör Aracılığı ile Ticari Yazılımlardan GİB Portala Entegre E- Fatura ve E- Arşiv Faturası Gönderimi
- Luca Ticari Yazılımlar Aracılığı ile Bilgisayara Kaydedilen E- Fatura Dosyalarının GİB Portalına Yüklene ve GİB Portalından Alınması

## İŞKUR

- Aylık İşgücü Çizelgelerinin İŞKUR a dosya transferi ile gönderimi

## GİB Defter Beyan Portalı Entegrasyonu

- Basit Usül Gelir Gider Kayıtlarının Entegrasyonu
- Sabit Kıymet Entegrasyonu
- İşletme Defteri Gelir Gider Kayıtlarının Entegrasyonu
- Muhtasar Beyanname Entegrasyonu
- Serbest Meslek Defteri Gelir Gider Kayıtlarının Entegrasyonu

## BEYANNAMELER

### Birinci Sınıf Muhasebe

- KDV Beyannamesi
- Muhtasar Beyanname
- Geçici Vergi Beyannamesi
- KDV 2 Beyannamesi
- BA ve BS Formaları
- Gelir / Kurumlar Vergisi Beyannameleri

### İkinci Sınıf İşletme Defteri

- KDV Beyannamesi
- Muhtasar Beyanname
- Geçici Vergi Beyannamesi
- Gelir Vergisi Beyannamesi
- KDV 2 Beyannamesi

### İkinci Sınıf Serbest Meslek Defteri

- KDV Beyannamesi
- Muhtasar Beyanname
- Geçici Vergi Beyannamesi
- Gelir Vergisi Beyannamesi
- KDV 2 Beyannamesi

## Beyanname Gönderimi



## Beyanname Gönderimi



### GİB Entegrasyon ile Toplu Gönderim

Meslek mensubu, GİB Kullanıcı şifre bilgilerini, program dahilinde kaydederek Luca Mali Müşavir Paketinde hazırlanmış olduğu beyannameleri, otomatik olarak tek bir tuş ile GİB / E-Beyanname sayfasına gönderebilir. Göndermiş olduğu paketleri, onay aşamasına getirip onaylama işlemi gerçekleştirebilir.

Gönderilen beyannameler ve tahakkuk fişleri; Luca Entegrasyon programı vasıtasıyla;

- Topluca bilgisayara indirebilir
- Luca Sisteminde ayrı bir menüde düzenli takip edilebilir

Firmalara mail olarak gönderilebilir.

### Toplu ZIP Paketi Oluşturarak Gönderim

Luca Mali Müşavir kullanıcısı isterse sistemin içinde Toplu Beyanname menüsünden tüm firmalarına veya belirli firmalarına, toplu olarak bilgisayarına beyannamelerin ZIP dosyalarını kaydedebilir ve gelir idaresine şifresi ile giriş yaparak dosya yükleyebilir ve oradan beyannamelerini onaylayabilir.

### XML Dosya ile BDP Kullanımı

Eski versiyon beyanname düzenleme, gelir vergisi beyannamesinin ekine eklenmesi gereken bazı detay bilgilerin girişini yapabilmek veya beyannamede manuel yapılması gereken bazı düzenlemelerin gerekli olması halinde firmaya ait XML dosya, masaüstüne kaydedilebilir ve Beyanname Düzenleme Programında açılarak gerekli düzenlemeler yapılabilir, ZIP paket yapılarak gönderilebilir.

## LUCA HATALI KDV KAYIT TESPİTİ UYGULAMASI;

“Hatalı KDV Kayıt Tespiti” uygulaması ile KDV Beyannamesini oluşturan kayıtlarınızı kontrol edebilir ve hatalı kayıtları rahatlıkla tespit edebilirsiniz.

Fiş Tarihi	Fiş No	Evrak Tarihi	Evrak No	Hesap Kodu	Alacak	KDV Oranı	Tevkifat Oranı	Olmaması Gereken	Fark	Hesap Kodu	Alacak
TABLO-1 TEVKİFAT UYGULANMAYAN İŞLEMLER											
%8 KDV Oranı											
01/06/2019	00002	01/06/2019	1	600.08	1.000,00	8		80,00	-10,00	391.08	90,00
01/06/2019	00005	02/05/2019	26	600.08	3.500,00	8		280,00	0,00	391.08	280,00
15/06/2019	00009	01/06/2019	1	600.00	1.000,00	8		80,00	0,00	391.00	80,00
%18 KDV Oranı											
01/06/2019	00003	01/06/2019	01	600.18	2.000,00	18		360,00	0,00	391.18	360,00
01/06/2019	00005	01/01/2019	25	600.18	44.500,00	18		8.010,00	0,00	391.18	8.010,00
02/06/2019	00006	02/06/2019	26	600.10	34.000,00	18		6.120,00	6.120,00		
TABLO-2 KISMI TEVKİFAT UYGULANAN İŞLEMLER											
%18 KDV - 5/10 Tevkifat											
01/06/2019	00004	01/06/2019	11	600.50	1.000,00	18	5/10	90,00	0,00	391.09	90,00
03/06/2019	00007	01/02/2019	02	600.50	3.000,00	18	5/10	270,00	0,00	391.09	270,00
04/06/2019	00008	04/06/2019	52	600.50	5.000,00	18	5/10	450,00	50,00	391.09	400,00



## LUCA DÖVİZLİ TAKİP VE YABANCI DİL DESTEĞİ

- İngilizce Hesap Planı Oluşturma
- İngilizce Yevmiye Defteri
- İngilizce Büyük Defter
- İngilizce Muavin Defter
- İngilizce Mizan
- İngilizce Bilanço ve Gelir Tablosu
- Personel Dövizli Ücret Girişi

### YABANCI DİL DESTEĞİ

### TL HARİCİ DÖVİZ BAKİYELERİ

- 3 Farklı Döviz Cinsi ile Bakiye Takibi

- Döviz Bakiyeli Hesap Planı
- Döviz Bakiyeli Mizan
- Döviz Bakiyeli Muavin Defter
- Döviz Bakiyeli Bilanço ve Gelir Tablosu
- Dövizli Bordro Dökümü

### DÖVİZ BAKİYELİ RAPORLAR

- Dönem sonlarında kur değerlendirme işlemlerini pratik yöntem ile (hesap kodu ve tarih aralığında Merkez Bankası veya Maliye Bakanlığı dönem sonu kurları dikkate alınarak) özel bir menüden oluşturabilme imkanı

### KUR DEĞERLEME

## TOPLU PRATİK İŞLEMLER

Toplu Kira Kartları Oluşturma

Toplu Personel Bordro Gider Gelir Kayıtları Oluşturma

Personellerin Bordroda Yer Alan Kıdem Tazminatı, İhbar Tazminatı, Huzur Hakkı gibi Ek Kazançlarının Muhtasar Beyanname İşçilik Kartlarına Otomatik ve Toplu Yansıtılması

Toplu Devreden KDV Düzeltme

Toplu KDV Kuruş Farkları Düzeltme İşlemleri ve

Toplu Aylık KDV Tahakkuk Fişi Oluşturma

Toplu BA BS Formları Eksik Bilgileri Güncelleme

Toplu Beyanname Hazırlama ve Paketleme

Toplu Personel Ücret Artışı Verme

Excel ile Toplu Personel Veri Güncelleme

Toplu Personel Kanun No Güncelleme

Toplu Personel Çıkışı Verme

Personellere Yıllık veya Belirli Ay Aralığında Kümülatif Maaş Analizi Raporu Oluşturma

Toplu Sabit Kıymetlere Amortisman Fişleri Oluşturma

Toplu Serbest Meslek Makbuzu Gider kayıtları Oluşturma

Personel Takvimli Toplu Puantaj

Toplu Serbest Meslek Makbuzu Muhtasar Beyanname Kart Kayıtları Oluşturma

Toplu Serbest Meslek Makbuzu Tevkifat Raporu Oluşturma

Personellere Aylara veya Yıllara Yaygın Ek Kazanç veya Puantaj Belirleme ve Bordroya Tahakkuk Ettirme

Toplu ve Tek Tek Yevmiye ve Fiş Kayıtları Yazdırma

## RAPORLAMA VE YAZDIRMA KRİTERLERİ



## LUCA SİSTEMİNDE DİĞER PRATİK ÖZELLİKLER

### Kullanıcı Oluşturma ve Kullanıcı Takibi

- Kullanıcılara Ayrı Ayrı Şifreler Vererek Yetkili Şifre Paylaşımını Engelleme
- Sistemde sınırsız sayıda kullanıcı oluşturabilme
- Kullanıcıların I. Sınıf Firmalarda Fiş Hareketlerini Kontrol Etme ve Raporlama İmkani
- Kullanıcı Fiş Hareketleri Takibi ile Fiş Numarasından Fişe Ait Kaydı Giren Kullanıcının Güncellemeleri ve Silme Bilgisini Takip Etme
- Kullanıcıları, Gün ve Saat Bazında Kısıtlama İmkani

### Silinen Verinin Kullanıcı Tarafından Geri Dönülmesi İmkani

- Silinen Firma Geri Dönüş İşlemleri
- Silinen Firma Döneminin Geri Dönüş İşlemleri
- Silinen 1. Sınıf Fiş Geri Dönüş İşlemleri

### Defter ve Fiş Numaralandırma

- Yevmiye Fiş Numaralarının Sıralandırmasının Kullanıcı Tarafından Belirlenebilmesi
- Nokta Vuruşlu ve Lazer Yazıcılarda Defter Numaralandırma İşlemi

## LUCA OFİS SEÇENEĞİ İLE FARKLI RAPORLAMA SEÇENEKLERİ

BA - BS Mutabakat Formlarını Mail Gönderme  
- Alma veya Luca Kullanıcılarının Sistemlerine  
Gönderme Alma İmkanı

Anonim ve Limited Şirketler için Genel Kurul  
Evrakları ve Faaliyet Raporu Hazırlama

Vergi Dairelerine ve SGK' ya Verilen Çeşitli  
Dilekçeler

Personele Ait Belirli ve Belirsiz İş Sözleşmeleri

Takvime Notlar Ekleyerek Katılımcılara E Posta  
ile Bilgi Verme

Luca Mali Müşavir Paketi Yetkili Kullanıcının  
Sistemdeki Kullanıcılarına Ajanda ile Notlar  
Oluşturarak Mail Atması İmkanı

Luca Kullanıcısının Luca 'ya Olan Aidat Borcu  
Takibi

### Anonim ve Limited Şirketler için Genel Kurul Evrakları ve Faaliyet Raporu Hazırlama

Ticaret Bakanlığı Temsilci Talep Formu	Şirket Uzun Adı	DENEME A.Ş.
Toplantı Tutanağı Formu	Şirket Adresi	
Müdürlüğü Genel Kurula Çağrı Formu	Şirket Telefonu	
Formu	Ticaret Sicil No	
e Formu	Ticaret Sicil Memurluğu	
rulu Karar Formu	İl	
da Hazır Bulunanlar Listesi	Tarih	24/03/2016
rulu Yıllık Faaliyet Raporu	Saat	10:00
	Genel Kurul Dönemi	2016 Genel Kurul Dönemi

6102 Sayılı TTK 409.maddesinde anonim şirketlerin, 617.maddesinde de limited şirketlerin olağan genel kurullarının her faaliyet dönemi sonundan itibaren üç ay içinde yapılacağı hüküm altına alınmıştır.

Dolayısıyla sistemden Genel Kurul için gerekli olan evrakların otomatik oluşturulması ve aynı zamanda Faaliyet raporuna temel teşkil eden Mali Analiz işlemleri (temel yorumları ile birlikte) bu modülde kullanımınızdadır.

## LUCA E DEFTER UYGULAMASI

### • Mali Mührün Geçerlilik Süresini Gösterir.

Pin kodu geçerlilik süresi Luca E-defter uygulaması tarafından kontrol edilmekte ve süre bitimine yakın uyarı mesajı vermektedir.

LUCA E-DEFTER UYGULAMASI	
Kart Tipi	Otomatik
Sertifikalar	
Sertifika Bilgileri	
Sertifika Sahibi	
Sertifikayı Veren	Mali Mühür Elektronik Sertifika Hizmet Sağlayıcısı - Sürüm 1
Kimlik Numarası	
Geçerlilik Süresi	21.09.2016 - 21.09.2019
PIN	

Şirket İli	Sorgula
Durum sorgulanıyor...	
HATA: 00500 nolu fiş içinde M belge türünün tanımı yok. 00500 nolu fiş içinde M belge türünün tanımı yok. 00500 nolu fiş içinde M belge türünün tanımı yok. 00500 nolu fiş içinde M belge türünün tanımı yok. Hata Kodu: -20041 00500 nolu fiş içinde M belge türünün tanımı yok. Hata Kodu: -20041 Hata koduna ilişkin videolara linkler: <a href="#">Hata Kodu: -20041</a>	

• E-defter oluşturma sırasında karşılaşılan hatalara ilişkin çözümler, videolu anlatımlar ile uygulama içerisinde ve aynı zamanda Luca MMP içerisinde video yardım başlığı altında yer almaktadır.

• İmzalama ve doğrulama işlemleri sistem tarafından başarıyla gerçekleştikten sonra Gelir İdaresi Başkanlığı E-Defter portalına online bağlanılarak e defter beratları gönderilir. Mali mühür pin kodu girilerek online gönderme işlemi başlatılır.

Input	
Lütfen e-imza şifrenizi giriniz.	
OK	Cancel

## E-DEFTER SAKLAMA

Elektronik defterlerinizi, Nette Arşiv sisteminin güvenli sunucularında gönül rahatlığıyla saklayabilir, istediğiniz zaman Gelir İdaresi Başkanlığı'nın denetimlerde istediği dosya yapısında indirebilirsiniz.

-201708-KB-000000.zip için GİB'e bağlanıyor...
GİB: -201708-KB-000000.zip Paket başarıyla kaydedildi
-201708-YB-000000.zip için GİB'e bağlanıyor...
GİB: -201708-YB-000000.zip Paket başarıyla kaydedildi
Kebir Defteri kontrol işlemi tamamlandı.
Yevmiye Defteri kontrol işlemi tamamlandı.

Nette Arşiv	
İndirdiğiniz Gib onaylı beratlarınızı Nette Arşiv ile saklamak istiyor musunuz?	
Yes	No



# Nette Arşiv sisteminin güvenli saklama hizmeti neler sağlar?

## 1. E-Defter Doğrulama

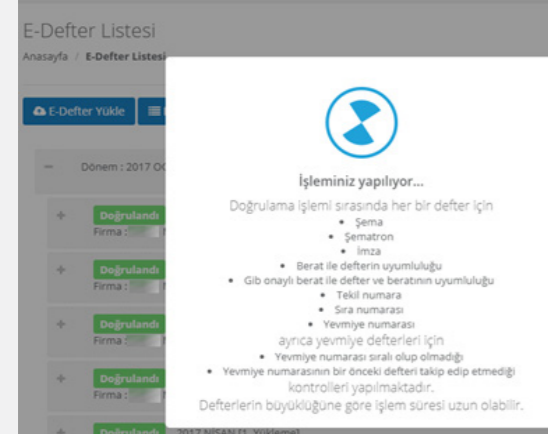

Elektronik defterlerinizi Gelir İdaresi Başkanlığı'nın yaptığı doğrulamadan geçirebilirsiniz. Hatta Gelir İdaresi Başkanlığı'nın yaptığı kontrollerden başka ek kontrollerden de geçirmiş olursunuz.

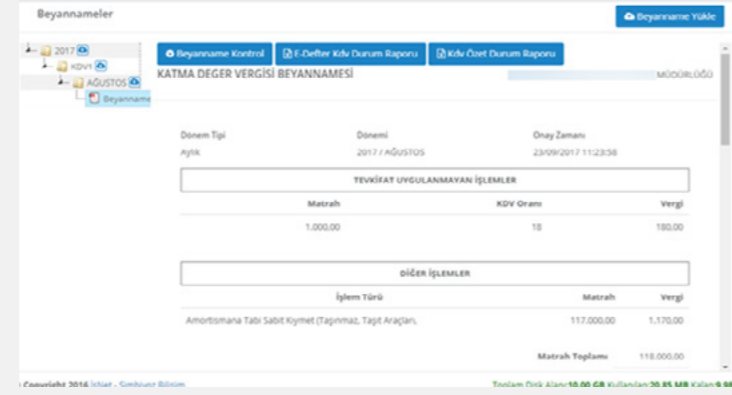

#	Kontrol	Açıklama
1	Beyanname süresi içinde mi beyanlanıyor?	Evet
2	Beyanname enge zamanı tahakkuk dönemine gelmiş mi beyanlanıyor?	Tahakkuk bulunmadı
3	Beyanname ile tahakkuk tutarları uyumlu mu?	Tahakkuk bulunmadı
4	Dönemden KDV tutarı belediye dönemi içinde mi?	Önceki dönemde alt beyanname yüklenmiş
5	Tevkil ve İstimasyon Kuruluşları emsal eden kömürleşmiş belediye dönemi içinde mi?	Önceki dönemde alt beyanname yüklenmiş
6	İade işlemi doğru mu?	İade işlemi döneminde KDV Beyannameinde İstisnalar Tablosu - (Tahakkuk Hesaplanan KDV - İade Edilmiş Gerçek KDV) - Sıralı Beyanname Beyanname KDV denetiminin bulunması halinde vergi dairesine bu bilginin yapılması için işlem bulunmamaktadır. Bu bilginin 9999 formu ile girilmesi zorunludur.
7	Yüklenilen KDV tutarına E-Defterden İşlem tutarı geçmiştir mi?	Vergi dairesine bu bilginin ilişkin olarak yapılacak bir işlem bulunmamaktadır.
8	Beyan edilen İstimasyon KDV Tapıları E-Defter ile uyumlu mu?	Kontrol edilmedi, E-Defter İş Kayıtları oluşturulmamış.
9	Beyan edilen Hesaplanan Katma	Kontrol edilmedi, E-Defter İş Kayıtları oluşturulmamış.

## 3. Beyanname Doğrulama

Saklanmış beyannamelerinize ait verileri, kendi tahakkuk dosyası ve ilgili aya ait saklanmış ve doğrulanmış E-Defter verileri ile karşılaştırabilirsiniz.

Ayrıca aşağıdaki diğer tüm özellikleri kullanabilirsiniz.

## 4. Luca Entegrasyon

Luca E-Defter Client uygulamasını kullanan müşterilerimiz, uygulama üzerinden Nette Arşiv sistemine defterlerini gönderebilirler.

## 5. Yevmiye Pano

Saklama için sisteme yüklediğiniz ve doğruladığınız defterlerinizden Yevmiye ve Yevmiye detay kayıtlarını oluşturabilirsiniz. Saklanan defterlere ilişkin bir takım istatistiki veri ve Yevmiye kayıtlarından kontrol işlemlerini kolaylıkla yapabilirsiniz.

## 2. Beyanname Saklama

Beyannamelerinizi ve onlara bağlı tahakkukları Nette Arşiv sisteminin güvenli sunucularında gönül rahatlığıyla saklayabilir, istediğiniz zaman indirebilirsiniz.

## 6. Mizan

Saklanmış, doğrulanmış ve yevmiye kayıtları oluşturulmuş defterlerinizden, defterin bağlı olduğu dönem içerisinde istediğiniz tarih aralığında mizanınızı oluşturabilirsiniz.

## 7. Muavin

Mizanı oluşturduktan sonra mizan üzerindeki her alt hesap için muavin kayıtlarını görebilirsiniz.

## 8. Takvim

Aylık, haftalık, günlük ya da saatlik etkinlik oluşturup not defteri şeklinde kullanabilirsiniz.

## 9. Uyarı Sistemi

Yüklenmemiş, Doğrulanmamış, Hatalı Veri gibi önemli konularda sistem sizi belirli periyotlarda uyarır.

## 10. Kullanıcı Yönetimi

Sisteminizi kullanacak birden fazla kullanıcıyı tanımlayabilirsiniz.

# MUHASEBE KAYIT SİSTEMİNDE ELEKTRONİK ELEKTRONİK DÖNÜŞÜM SÜRECİ

## 1. Giriş

4/1/1961 tarihli ve 213 sayılı Vergi Usul Kanunu'nun mükerrer 257 ile mükerrer 242'inci maddelerinin Maliye Bakanlığı'na verdiği yetkiye istinaden 14/12/2012 tarihli ve 28497 sayılı Resmî Gazete'de yayımlanan 421 sıra numaralı Vergi Usul Kanunu Genel Tebliği ile zorunluluk getirilen mükelleflere ilave olarak elektronik defter tutma ve elektronik fatura (e-fatura) uygulamasına dahil olma zorunluluğu getirilen mükelleflerin kapsamının genişletmesi ve ihracat işlemlerinde e-Fatura uygulamasına ilişkin usul ve esaslar bu Tebliğ'in konusunu oluşturmaktadır.

## 2. Elektronik Defter ve Elektronik Fatura Kullanma Zorunluluğu Getirilen Mükellefler

421 sıra numaralı Vergi Usul Kanunu Genel Tebliği ile zorunluluk getirilen mükelleflere ilave olarak aşağıda sayılan mükelleflere elektronik defter tutma ve e-fatura uygulamasına geçme zorunluluğu getirilmiştir.

**2014 veya müetakip hesap dönemleri brüt satış hasılatı 10 Milyon TL ve üzeri olan mükellefler**

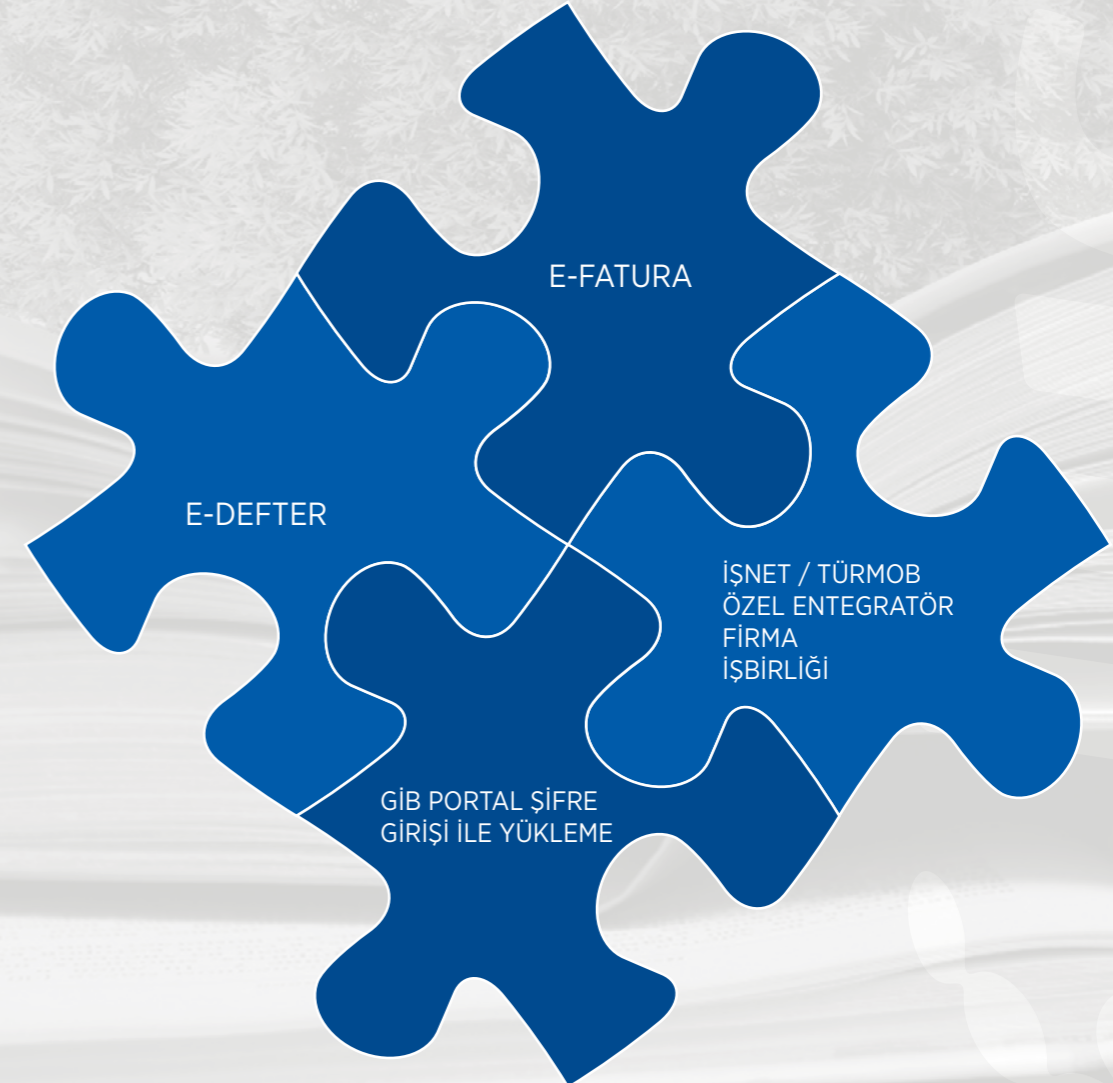



# LUCA MUHASEBE SİSTEMİ ÇÖZÜMLERİ KAPSAMINDA LUCA MUHASEBE SİSTEMİ ÜRÜNLERİ VE İŞLEYİŞİ

E Fatura ve E Arşiv Faturası  
Uyumlu



E Defter Onaylı ve Uyumlu

# E-ARŞİV FATURA SORGULAMA VE MUHASEBE FİŞİ OLUŞTURMA İŞLEMLERİ

1. ve 2. Sınıf firmalara ait e-Arşiv faturaları, interaktif vergi dairesi şifresi vasıtasıyla, Luca Muhasebe Yazılımında sorgulanabilir ve sisteme kayıt olarak aktarılabilir.

Gelen ekranda sorgulama yapılmak istenen tarih aralığı belirlenip, **İnteraktif VD'den e-Arşiv faturalarını sorgula** butonuna basılır.

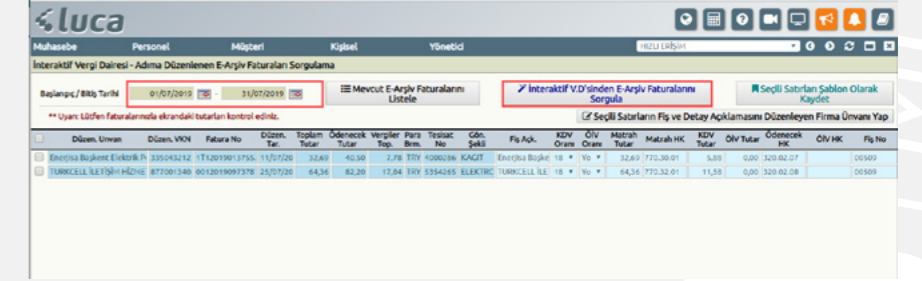

Sistem, internet Vergi Dairesi' ne bağlanarak sorgulamayı gerçekleştirir.

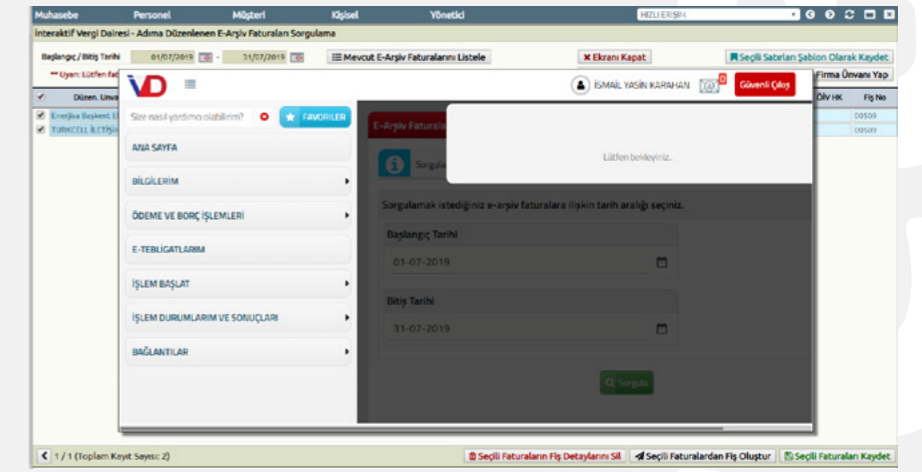

Sorgulama yapıldıktan sonra İnteraktif Vergi Dairesi sisteminde yer alan e-Arşiv Faturaları listelenmektedir.

İnteraktif Vergi Dairesi - Adıma Düzenlenen E-Arşiv Faturaları Sorgulama

Başlangıç / Bitiş Tarihi: 01/06/2019 - 30/06/2019

Mevcut E-Arşiv Faturalarını Listele | İnteraktif V.D.'sinden E-Arşiv Faturalarını Sorgula | Seçili Satırları Şablon Olarak Kaydet

\*\* Uyarı: Lütfen faturalarınızla ekrandaki tutarları kontrol ediniz.

Düzen. Unvan	Düzen. VKN	Fatura No	Düzen. Tar.	Toplam Tutar	Ödenecek Tutar	Vergiler Top.	Para Brm.	Teslat. No	Gön. Şekli	Fiş Açk.	KDV Oranı	ÖV Oranı	Matrah Tutar	Matrah HK	KDV Tutar	ÖV Tutar	Ödenecek HK	ÖV HK	Fiş No
Enerjisa Baykent Elektrik P.	335043212	1T12019011690	18/06/20	56,23	69,50	13,33	TRY	4000286	KAGIT	Enerjisa Bayke	18	7,1	56,23	770.30.01	10,12	3,46	320.02.07	360.10	
TURKCELL İLETİŞİM HİZME	877001340	0012019082551	25/06/20	64,36	82,20	17,84	TRY	5354265	ELEKTRC	TURKCELL İLE	18	Yo	64,36	770.32.01	11,58	0,00	320.02.08		06949
SUPERONLINE İLETİŞİM HİZ	175033121	SOL2019014301	30/06/20	51,71	64,90	13,19	TRY	5479429	KAGIT	SUPERONLINE	18	Yo	51,71	770.32.01	9,31	0,00	320.02.08		06949

İnteraktif Vergi Dairesi - Adıma Düzenlenen E-Arşiv Faturaları Sorgulama

Seçili Satırları Şablon Olarak Kaydet

Seçili Satırların Fiş ve Detay Açıklamasını Düzenleyen Firma Ünvanı Yap

Hesap Kodu	Hesap Adı	Evrak No	Evrak Tarihi	BT	Açıklama	Borc (TL)	Alacak (TL)	Miktar	Baki
770.32.01	Elektrik Güçleri	1T12019011690704	18/06/2019	FT	Enerjisa Baykent Elektrik Perakende	56,23	0,00	0,00000	
191.108.18	%18 İndirilecek K.D.V. (Yurtiçi Tevki)	1T12019011690704	18/06/2019	FT	Enerjisa Baykent Elektrik Perakende	18,12	0,00	0,00000	
360.10	DİCİZB	1T12019011690704	18/06/2019	FT	Enerjisa Baykent Elektrik Perakende	3,46	0,00	0,00000	
320.02.07	ENERJISA BAŞKENT ELEKTRİK PERK	1T12019011690704	18/06/2019	FT	Enerjisa Baykent Elektrik Perakende	0,00	69,61	0,00000	
770.32.01	Telefon Güçleri	0012019082551260	25/06/2019	FT	TURKCELL İLETİŞİM HİZMETLERİ A.Ş.	64,36	0,00	0,00000	
191.108.18	%18 İndirilecek K.D.V. (Yurtiçi Tevki)	0012019082551260	25/06/2019	FT	TURKCELL İLETİŞİM HİZMETLERİ A.Ş.	11,58	0,00	0,00000	
320.02.08	TURKCELL İLETİŞİM HİZMETLERİ AN	0012019082551260	25/06/2019	FT	TURKCELL İLETİŞİM HİZMETLERİ A.Ş.	0,00	75,94	0,00000	
770.32.01	Telefon Güçleri	SOL2019014301251	30/06/2019	FT	SUPERONLINE İLETİŞİM HİZMETLERİ	51,71	0,00	0,00000	
191.108.18	%18 İndirilecek K.D.V. (Yurtiçi Tevki)	SOL2019014301251	30/06/2019	FT	SUPERONLINE İLETİŞİM HİZMETLERİ	9,31	0,00	0,00000	
320.02.08	TURKCELL İLETİŞİM HİZMETLERİ AN	SOL2019014301251	30/06/2019	FT	SUPERONLINE İLETİŞİM HİZMETLERİ	0,00	61,02	0,00000	

TOPLAM: 206,77 206,77

Seçili Faturalardan Fiş Oluştur butonu basılır fiş oluşturma parametre ekranı karşınıza gelir.

# LUCA E-SMM MAKBUZ UYGULAMASI

## • Luca Mali Müşavir Paketi Meslek Mensupları için;

e-SMM makbuzunu Luca içerisinden oluşturmak isteyen üyelerimiz, İşnet ile e-SMM Makbuzu Özel Entegratörlük anlaşması yaparak Luca Mali Müşavir Paketi içerisinden müşterilerine e-SMM Makbuzu oluşturabilirler.



Uygulama, Luca içerisinde Serbest Meslek Defteri Fiş İşlemleri menüsü içerisinde yer almaktadır.

Makbuz gönderildikten sonra iptal edilebilmektedir. Toplu olarak makbuz imzalama ve gönderim yapılabilmektedir. Müşterilere e -posta yoluyla gönderim yapılmaktadır. Gelir İdaresi Başkanlığı'na raporlama, otomatik olarak ertesi gün gece otomatik yapılmaktadır.

## • Luca Mali Müşavir Paketi Meslek Mensuplarının Müşterileri için;

e-SMM Makbuzunu oluşturmak için Çıracak (İşnet) ürününe üye olmalıdır. Bilgi için [lucanetdestek@is.net.tr](mailto:lucanetdestek@is.net.tr)

E-Serbest Meslek Makbuzunu görüntüle;

Sıra No	Ücretin Ne İçin Alındığı	Brüt Ücret	G.V. Stopaj Oranı %	Net Ücret	KDV Oranı %	KDV Tevkifat Oranı %	Net Tahsilat
1	06280	1.000,00 TL	0	1.000,00 TL	18		1.180,00 TL

Brüt Ücret	1.000,00 TL
G.V. Stopaj Tutarı	0,00 TL
Net Ücret Tutarı	1.000,00 TL
KDV Tutarı	180,00 TL
KDV Tevkifat Tutarı	TL
Tahsil Edilen KDV Tutarı	180,00 TL
Net Alınan Toplamı	1.180,00 TL

Not: ONER ÜNAL

E-Serbest Meslek Makbuzu barkodlu PDF ;

Sıra No	Ücretin Ne İçin Alındığı	Brüt Ücret	G.V. Stopaj Oranı %	Net Ücret	KDV Oranı %	KDV Tevkifat Oranı %	Net Tahsilat
1	06280	1.000,00 TL	0	1.000,00 TL	18		1.180,00 TL

Brüt Ücret	1.000,00 TL
G.V. Stopaj Tutarı	0,00 TL
Net Ücret Tutarı	1.000,00 TL
KDV Tutarı	180,00 TL
KDV Tevkifat Tutarı	TL
Tahsil Edilen KDV Tutarı	180,00 TL
Net Alınan Toplamı	1.180,00 TL

Not: ONER ÜNAL



## O R A C L E Ö D Ü L Ü

Dünyanın en büyük kurumsal yazılım firması Oracle, 19 Nisan 2007 tarihinde gerçekleştirdiği Oracle Partner Network (OPN) Day etkinliğinde 900'den fazla iş ortağını Yunanistan'ın Rodos adasında bir araya getirdi. OPN Day Rodos Etkinliği'nde, Oracle Avrupa Birliği'ne Katılım Ülkeleri Bölgesi En Başarılı Çözüm Projesi Ödülü'ne TÜR-MOB'un "LUCA" adlı projesini layık gördü.

## LUCA MALİ MÜŞAVİR PAKETİ ÜYELİK İÇİN NE YAPILMALIDIR?

Luca anasayfa

“[www.luca.com.tr](http://www.luca.com.tr)”

adresinde sözleşmemiz yer almaktadır.

Sözleşmenin yazıcıdan çıktı alınıp imzalanıp aslının tarafımıza kargo veya posta ile gönderilmesi yeterlidir.