



TÜRMOB

Türkiye Serbest Muhasebeci Mali Müşavirler ve
Yeminli Mali Müşavirler Odaları Birliği

13.06.1989 tarihinde resmi gazetede yayımlanarak yürürlüğe giren 3568 sayılı meslek yasası kapsamında, 77 SMMM ve 8 YMM odası olmak üzere toplam 85 oda ile ülke genelinde yaklaşık 97.326 üyeye sahip kamu kurumu niteliğinde bir meslek örgütüdür.

TESMER

Temel Eğitim ve Staj Merkezi

Türkiye Serbest Muhasebeci Mali Müşavirler ve Yeminli Mali Müşavirler Odaları Birliği TÜRMOB tarafından 1993'te faaliyete geçirilen Temel Eğitim ve Staj Merkezi Tesmer, kar amacı gütmeyen meslek mensuplarına ve meslek mensubu adaylarına yönelik eğitim hizmetlerinin verildiği sürekli eğitim merkezidir.

Luca TÜRMOB projesi olup tüm hakları TÜRMOB'a aittir.

 **luca**|NET
KOBİ Ticari Yazılım

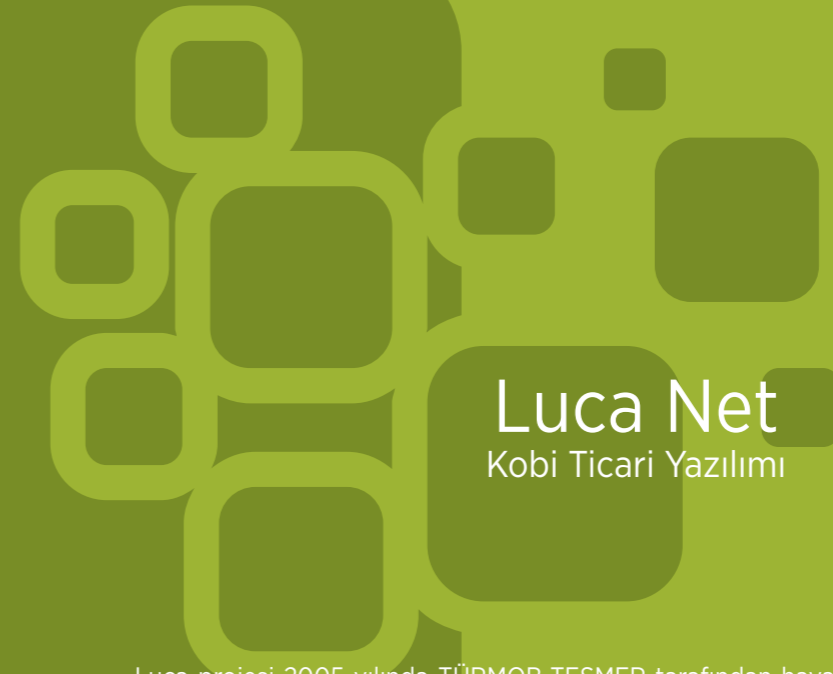

Luca Net

Kobi Ticari Yazılımı

Luca projesi 2005 yılında TÜRMOB-TESMER tarafından hayata geçirilmiş, **Web Tabanlı Merkezi Muhasebe Sistemi**'dir. TÜRMOB bu proje ile; Türkiye'deki tüm Serbest Muhasebeci Mali Müşavirleri ileri teknolojide ve merkezi sistem modelinde buluşturmuştur. Proje kapsamında bu güne kadar LUCA Mali Müşavir Yazılımı ve LUCA KOZA Ticari Paket Kurumsal Çözümler ürünleri sahaya sunulmuştur. Mali müşavir yazılımı, büro sahibi meslek mensupları için, KOZA, meslek mensupları ve onların orta ve büyük ölçekli işletmeleri için geliştirilmiştir. LUCA NET Kobi Ticari Yazılımı ise meslek mensupları ve hizmet verdikleri küçük ve orta ölçekli işletmeleri için geliştirdiğimiz üçüncü ürünümüzdür. Meslek mensuplarımızın işletmelerine daha verimli hizmet verebilmeleri LUCA Mali Müşavir Yazılımı ile entegrasyon sayesinde kolaylaşmış, özet ve/veya ayrıntılı finansal raporları hızla müşterilerine sunabilmeleri sağlanmıştır.

“Luca NET KOBİ Ticari Yazılımı, Meslek Mensuplarımızın talepleri, Mali müşavir – İşletme entegrasyonu ihtiyacı ve ayrıca yeni TTK'nın işletmelere de getirdiği zorunluluklar sonucunda geliştirilmiştir. SMMM ve YMM'lerin Türkiye genelinde küçük ve orta ölçekli işletmelerine çözüm sunmalarını kolaylaştırmak üzere tasarlanan bu ürünün amacı, meslek mensuplarının faydalandığı bilişim teknolojileri avantajlarından, müşterileri olan KOBİ'lerin de faydalanmasını ve Mali Müşavirlerin müşterilerini daha verimli ve etkin yönetmesini sağlamaktır.

LUCA KOZA ve LUCA NET, her iki ticari yazılımımız da işletmelerinizin ticari faaliyetlerini elektronik ortama taşımalarını kolaylaştırmak ve entegrasyonu sağlamak için geliştirilmiş olup, kullanım alanı ve ölçeği açısından farklılıklar gösteren ürünlerdir.

Luca Teknolojisinin Meslek Mensubu ve İşletmelere Sağladığı Avantajlar

LUCA Projesi bugün özellikle teknolojisi ve performansı ile Türkiye'nin en çok sözü edilen projelerinden biri olmayı başarmıştır. Ayrıca "Bulut Mimari" teknolojisinin "yazılım servis olarak sunulması" modelinin Türkiye'deki ilk ve ödüllü uygulamasıdır.

Gelişmiş Performans

Lokalde çalışan bilgisayarlara herhangi bir yazılım yüklemeyen, kaynaklar daha efektif kullanılabilen ve performans kaybı yaşamadan merkezi veri tabanına bağlanılarak bütün işlemler başarıyla yönetilebilmektedir.

Düşük Yazılım Maliyeti

Her bilgisayar için ayrı ayrı yazılım paketi almak yerine sadece kullanıcıların ihtiyaç duyduğu uygulamalara erişim sağlanmakta, böylece en yüksek maliyeti oluşturan lisanslama maliyeti yükü ortadan kalkmaktadır.

Anında Güncelleme

Yasal düzenleme, yenilik ve güncellemeler, merkezi sistem sayesinde tüm kullanıcılara, anında ve eş zamanlı olarak, herhangi bir bedel ödemediği yansıtılmaktadır.

Sınırsız Depolama Kapasitesi

Sınırsız depolama kapasitesi ile TB'larca veri yedekli ve güvenli ortamlarda saklanabilmekte ve kişisel bilgisayarlarda yedekleme için gerekli olan yazılım ve donanım maliyetlerini ortadan kaldırmaktadır.

Artırılmış Veri Güvenliği

Veri güvenliği, uluslararası standartlara uygun olarak hazırlanmış güvenlik politikalarına göre yönetilmekte ve bu standartlara göre muhafaza edilmektedir.

Luca Net Kobi Ticari Yazılımı Modüllerinin Fonksiyonel Özellikleri

Sistem üzerinde birden fazla ekranda aynı anda çalışabilme özelliği ile diğer modüllerdeki bilgilere kolay erişim ve işlem yapabileme esnekliği...

Standart ekran yapısı: Tüm ekranlarda aynı fonksiyonel özelliklerin olması sebebiyle hızlı adaptasyon ve kolay kullanım...



İşletim Sistemi ve Browser Bağımsız Çalışabilme "Open Office" Uyumluluğu

"Open Office" ile raporlama yapılabilmesi özelliği ile ücretsiz lisanslama, işletim sistemi bağımsız çalışma kolaylığı.

Yazılımın mobil cihazlarda
(tablet bilgisayarlar, akıllı telefonlar vs.)
kullanılabilme özelliği

Kolay Kurulum

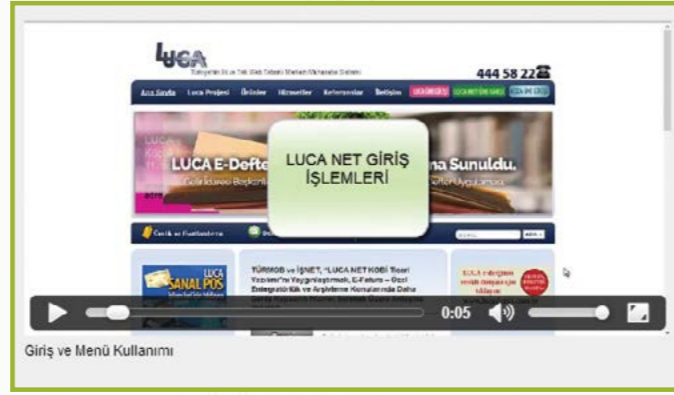

Hesap Planının Otomatik Oluşması ile Zamandan Tasarruf

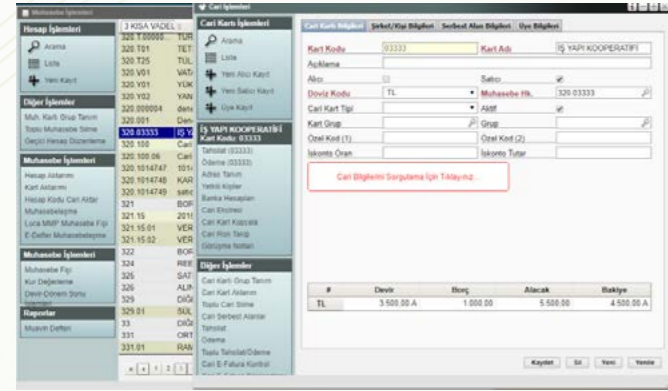

Modüllerle ilgili kartlar oluşturulduğunda, kart kodlarına göre otomatik olarak hesap kodlarının da oluşması özelliği.

Kolay ve Hızlı Entegrasyon

Meslek mensuplarının müşterileri ile entegre çalışmalarının yanı sıra, diğer meslek mensuplarının müşterileri ile de kolay entegrasyon...

Finansal bilgiler ilgili firmaya otomatik olarak aktarılarak fatura işleme yükü ortadan kalkmaktadır. Meslek mensubu ile firmalar arasında entegrasyon sağlanabildiği gibi, farklı meslek mensupları ile farklı işletmeler arasında da entegrasyon otomatik gerçekleşmektedir.

DİĞER PROGRAMLARDAN EXCEL İLE KOLAY VERİ AKTARIMI

A	B	C
1	Kart Kodu	Kart Adı
2	DB01.0001	MOBİLYA
3	DB01.0002	BİLGİSAYAR
4	DB01.0003	YER SÜZGEÇİ
5	DB01.0004	KAPİ POMPAŞI
6	DB01.0005	ELEKTRİK SÜPÜRGESİ
7	DB01.0006	COMPAQ BİLGİSAYAR
8	DB01.0007	DİĞER BÜRO MAK.VE DEMİRBAŞLAR
9	DB01.0008	KİLMALAR
10	DB01.0009	CEP TELEFONU
11	DB01.0010	VESTEL TELEVİZYON
12	DB01.0011	OTO TEYP
13	DB01.0012	MATKAP
14	DB01.0013	BİLGİSAYAR MONİTÖRÜ
15	DB01.0014	ARÇELİK BUZDOLABI
16	DB01.0015	VİKİNG BİLGİSAYAR PÇ
17	DB01.0016	KİTAP SETİ
18	DB01.0017	SIEMENS 2011 TELEFON
19	DB01.0018	KİTAP SETİ
20	DB01.0019	FOTOKOPİ MAKİNASI
21	DB01.0020	BİLGİSAYAR PROGRAMI
22	DB01.0021	KİTAP SETİ
23	DB01.0022	UPS GÜÇ KAYNAĞI

Excel dosyalardan;

- CARİ KARTLAR

- STOK KARTLARI

- ÇEK SENET TANIMLAMALARI

- FATURALAR

- YEVMİYE FİŞLERİ

-BANKA EKSTRELERİ

sisteme kolaylıkla aktarılır ve hızlıca fatura kesmeye başlayabilirsiniz.

LUCA NET HATIRLATMA EKRANI

- Faturada Vade,
 - Çek /Senet işlemlerinde Vade ve
 - Firmalarla Yapılan veya Yapılacak Görüşme Notları;
- konularında, programa tanımlanabilecek özel süreler dahilinde kullanıcıların uyarılması sağlanmaktadır.

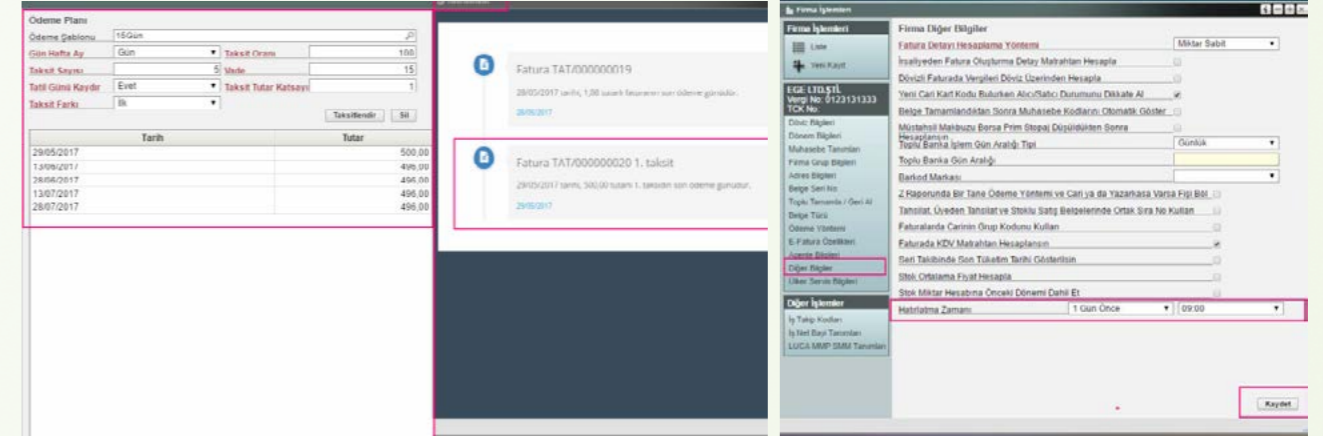

“Hatırlatmalar” ekranı kullanıcı her sisteme girdiğinde otomatik olarak açılmaktadır (Ticari Pano, Duyurular gibi.) vadesi biten her “Hatırlatma”, otomatik olarak silinmektedir.

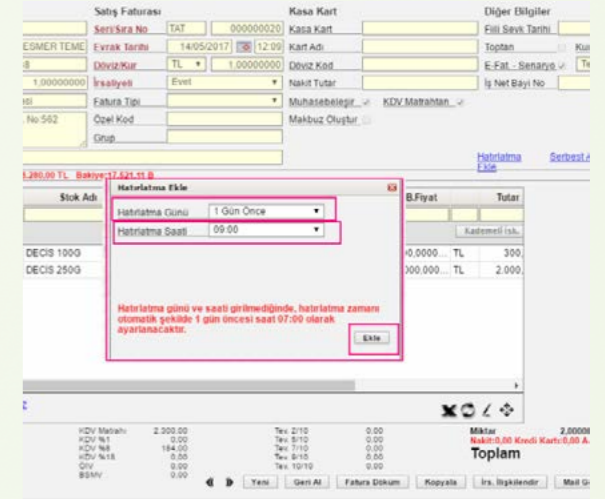

CARİ KART GÖRÜŞME NOTLARI EKLENMESİ

Müşterileriniz ile yaptığınız görüşmeleri;

Yazılı olarak takip edebilirsiniz,

Anında görerek görüşmeye kalınan yerden devam edilmesini sağlayabilirsiniz.

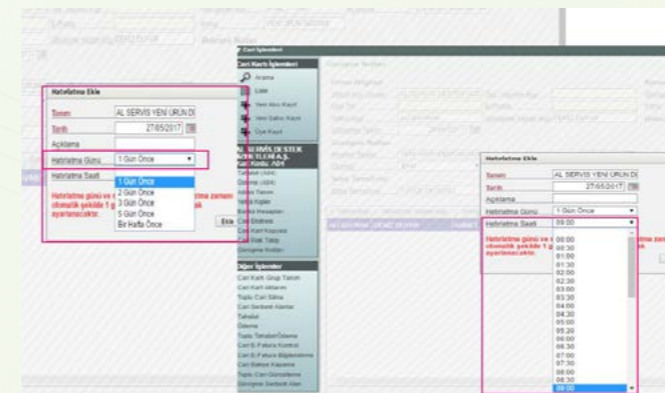

Girmiş olduğunuz Görüşme Notlarına hatırlatmalar ekleyebilir bu eklediğiniz hatırlatmaların günü ve saati geldiğinde uyarı mesajı olarak ekranda görünmesini sağlayabilirsiniz.

LUCA NET TİCARİ YAZILIM İLE ENTEĞRE ÇALIŞAN UYGULAMALAR



YAZARKASA ENTEGRASYONLARI

Yeni nesil akıllı yazar kasa sistemi ve luca entegrasyonu sayesinde hem pos işlemleri hem de yazar kasanın sunabildiği tüm hizmetleri tek bir işlemde sunuyor olacağız. Bu sayede oldukça büyük bir kolaylık sağlayan akıllı pos cihazları sayesinde hem müşteriler alışveriş işlemlerini oldukça pratik bir şekilde ödeme gerçekleştirerek yapabilecekler, hem de işletmeler pos uyumlu yazarkasa sayesinde pratik bir şekilde müşterilerine ödeme sistemi sunmanın da kolaylığını yaşayacaklar.

DİKEY PAZAR ENTEGRASYONLARI

- Isuzu Bayileri Fatura Entegrasyonu
- DKS Entegrasyonu (Doğa Koleji Kayıt Sistemi)
- Sigorta Şirketi Entegrasyonu

XML DOSYA TRANSFERİ YOLU İLE FATURALARIN AKTARIMI

- Nissan Bayii
- Toyota
- Coca Cola
- Efes Pilsen
- Rent A Car
- British Council

TURİZM ENTEGRASYONU

Ülkemizin en önemli gelir kaynağını oluşturan turizm sektörünün ilk ve en önemli aşamalarından birisi olan uçak, otel, gemi vb rezervasyon işlemlerini gerçekleştiren Turizm acenteleridir. Buna bağlı olarak Turizm sektörü için devrim niteliğinde bir entegre proje geliştirilmiştir. Geliştirilen proje, sektörün ihtiyacı olan birçok konuya çözüm getirecektir. Temelde LUCA NET'i turizm acenteleri aldığında seyahat acentelerince dünya genelinde ve ülkemizde en fazla kullanılan GDS'lerle sağlanan tüm bilet iş ve işlemleri; Yurt içi, Yurt Dışı tüm firmalardan; THY, Pegasus, Onur Air, Atlasjet, Sunexpress gibi özel havayolları tarafından kesilen tüm biletler sisteme entegre edilmiştir.

Entegrasyon ile acentelere aşağıdaki faydaları sağlıyoruz;

- Web Tabanlı Uygulama İle Her Yerden Erişim İmkânı;
- Esnek Raporlama Modülü İle İhtiyaç Duyulan Özel Raporların Oluşturulması;
- Uçak Biletlerinde Farklı Remarkların Dahil Edilmesi Sayesinde Her Acente Kendi İşleyişini Sisteme Tanıtılabilecek;
- Uçak Bileti Verilerinin Artmasına Bağlı Sistemlerde Yavaşlama Problemi Ortadan Kalkıyor;
- * Bakım, Her Acentenin Kendisinin Sahibi Olduğu Bir Server İle Luca Tarafından Yapılacak Ve Bu Sayede Sistemsel Sorunlar Yaşanmayacaktır;
- Sektördeki Tüm Gelişmeler Yakından Takip Edilerek Sisteme Dahil Edilecektir;
- Sektörün İhtiyaçlarından Olan Tüm İşlemlerin Yapılacağı Bir Ara Yüz İle İşlemler Çok Daha Kolaylaşacaktır;
- Otel, Transfer Ve Araç Kiralama İşlerini, Tüm Servis Sağlayıcıları Atayabilen Bir Sistem İle Entegre İmkânı Sağlanmaktadır;
- * Uçak, Otel Ve Diğer Ürünlerin Hepsinin Muhasebesi Kolayca Aynı Sistemde Yer Alabilecektir;
- Acentenin Ek Hizmetleri, Luca Net Üzerinden Satış Belgesi Oluşturularak Aynı Anda Faturalandırılabilir;
- Acente Tedarikçilerden Aldığı Hizmetleri Tek Seferde Luca Net 'E Yükleyip, Faturalandırılabilir;
- Tahsilat Makbuzlarını Anında, Sistem Üzerinden Toplu Olarak Oluşturulabilme İmkânı.

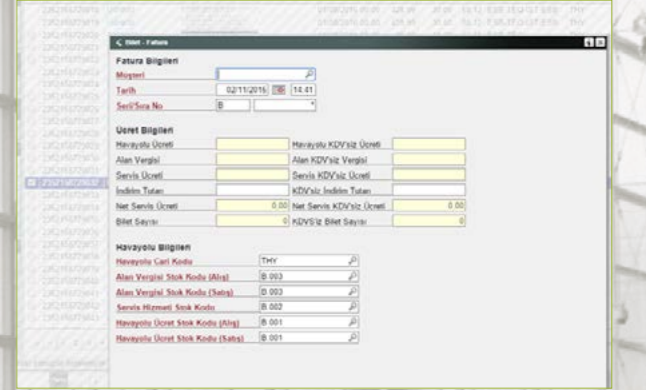

ÜLKER BAYİLERİ İÇİN MOBİS ENTEGRASYONU

Ülker Entegrasyon	Fatura Tipi	Fatura Tarihi	Müşteri Ünvanı	Detay Stok Sayısı	Seri No	Sıra No	Teslimatçı No	Brüt Tutar	İndirim Tutar	Net Tutar	KDV Tutar	
Faturalar	SATIŞ FA...	14/05/2015			9	A	128156	79219	100,05	3,29	96,76	7,74
Müşteriler	SATIŞ FA...	14/05/2015			7	A	128753	67586	56,99	2,89	54,10	4,33
Ürünler	SATIŞ FA...	14/05/2015			1	A	128754	67586	56,94	0,00	56,94	4,56

Ülker Bayisi olarak işlem yapan firmalar, ÜLKER 'in MOBİS Sisteminde kesilen tüm faturaları, tahsilat makbuzlarını şirketlerinin adları, bayi kullanıcı adı, parola ve bayi numaralarını kaydedecekleri bir menü aracılığı ile direkt olarak Luca Net Ticari Yazılımına entegre edebilirler. Böylece MOBİS 'e girdikleri faturaları, yeniden Ticari yazılıma girmeden faturadaki stok ve cari kartlara bakiyeler işlenmiş olacaktır.

Tek Düzen Hesap Planının, Firma Cari ve Stok Kartlarının, Mali Müşavir Paketi'nden Otomatik Oluşturulması Kolaylığı

Luca Hesap Kodu	Luca Hesap Adı	Ticari Hesap Kodu
1	DÖNEN VARLIKLAR	1
10	HAZIR DEĞERLER	10
100	KASA	100
100.01	KASA	100.01
100.01.0001	MERKEZ KASA	100.01.0001
100.01.0002	MERKEZ KASA USD	100.01.0002
100.01.0003	MERKEZ KASA EURO	100.01.0003
101	ALINAN ÇEKLER	101
101.01	ALINAN ÇEKLER	101.01
101.01.0001	ALINAN ÇEKLER	101.01.0001
101.01.0001.01	A ÇEK	101.01.0001.01
101.01.0002	a firma	101.01.0002
101.01.0003	b firma	101.01.0003
101.01.0006	D FİRMA	101.01.0006
102	BANKALAR	102
102.01	BANKALAR (YTL)	102.01
102.01.0001	AKBANK 022408 HS	102.01.0001
102.01.0002	DİĞER BANKA HESAPLARI	102.01.0002

LUCA MMP'de kayıtlı olan firmaların hesap planları, Luca Net'e otomatik kart olarak aktarılmaktadır. LUCA NET Kobi Ticari Yazılımında tekrar kart açma gerekliliği ortadan kalkmakta ve zamandan önemli tasarruf sağlanmakta, hata yapma riski en az düzeye inmektedir.

Muhasebeleştirme Yapmadan Mizan ve Muavin Defter Alma

LUCA Net Kobi Ticari Yazılımı kartlarda tanımlı hesap kodlarını dikkate alarak, Luca Mali Müşavir yazılımında muhasebeleştirme yapmadan mizan ve muavin defter alınabilmesini sağlamaktadır.

Mizandaki alt hesaptan, ilgili alt hesaba işlenen tüm hareketlere tarihler itibarıyla kolaylıkla ulaşabilmek hatta ekrandan çıkmadan ilgili hareketin detayına inerek harekette güncelleme yapmak da mümkündür.

Tarih	Seri/Sıra No	Belge Türü	Açıklama	Tutar
01/01/2014	A/962073	Alış Faturası	kapalı ft	133,17 TL A
02/01/2014	J/205403	Alış Faturası	kapalı ft	5,99 TL A
03/01/2014	A/001721	Alış Faturası	kapalı ft	236,00 TL A
04/01/2014	AAB/20140000	Alış Faturası	kapalı ft	34,18 TL A
06/01/2014	ES/68058	Alış Faturası	kapalı ft	35,98 TL A
06/01/2014	ES/68059*	Alış Faturası	kapalı ft	39,99 TL A
13/01/2014	A/550055	Alış Faturası	kapalı ft	132,76 TL A
14/01/2014	AL/194829	Alış Faturası	kapalı ft	1.399,93 TL A
14/01/2014	G/716755	Alış Faturası	kapalı ft	225,00 TL A
17/01/2014	A/1730	Alış Faturası	kapalı ft	130,00 TL A
17/01/2014	A/339*	Alış Faturası	kapalı ft	270,00 TL A
20/01/2014	A/00014	Ödeme	A/277114 nol...	15.812,00 TL A
20/01/2014	GE/822199	Alış Faturası	kapalı ft	10,22 TL A
21/01/2014	A/53569	Alış Faturası	kapalı ft	1.450,00 TL A
21/01/2014	N/791333	Alış Faturası	kapalı ft	63,00 TL A
24/01/2014	A/00004	Ödeme		1.064,00 TL A
31/01/2014	A/00006	Tahsilat		1.900,00 TL B
07/02/2014	A/1741	Alış Faturası	kapalı ft	276,25 TL A
07/02/2014	A/356	Alış Faturası	kapalı ft	350,00 TL A
09/02/2014	A/387274	Alış Faturası	kapalı ft	351,00 TL A

LUCA MMP Fişine LUCA NET İçerisinden Ulaşılabilirliği

Tip	Seri No	Sıra No	Tarih	Dosya
Mahsup Fişi				

Fiş aktarımında aktarılan dosya aşağıdaki başlıklardan oluşabilir. Örnek: Muhasebe Fişi Aktarımı için [buraya](#) tıklayınız.

- AÇIKLAMA
- BİRİM
- BORÇ-ALACAK
- İŞLEM TİPİ (Alış, Satış, Alış İade, Satış İade)
- KART KODU
- KART TİPİ (Muhasebe, Stok, Cari, Banka, Kasa)
- MİKTAR
- MUHASEBE KART KODU
- TUTAR

Luca Mali Müşavir Paketinde işlenmiş olan fişler bilgi amaçlı olarak Luca NET içindeki bir menüden görüntülenebilir.

İstenirse Muhasebe Fişi menüsünden de Luca Mali Müşavir Paketindeki fiş çıktıları Excel dosya formatında alınabilirse Luca NET içinde aktarılabilir.

Luca Net'te İşlendikten Sonra Mali Müşavir Paketi'ne Aktarılacak Olan Hareketlerin Yevmiye Kayıtlarını Görebilme ve Düzeltme Yapabilme

Açıklama	Tutar	Borç/Ala...	Muh...	Muh. Hesap Kodu
FT TURKNET İLETİŞİM	13,29 B	TL TL		152.01
FT TURKNET İLETİŞİM	265,84 B	TL TL		152.01
NET İLETİŞİM HİZME...	47,85 B	TL TL		191.01.0003
FT PRONET GUVENLIK	112,86 B	TL TL		193.02.0038
kapalı ft	20,31 B	TL TL		191.01.0003
merkez kasa	133,17 A	TL TL		100.01.0001
FT LEASEPLAN	53,26 B	TL TL		153.02.0006
PLANI OTOMOTİV SE...	9,59 B	TL TL		191.01.0003
PLANI OTOMOTİV SE...	62,85 A	TL TL		320.04.0009
FT LEASEPLAN	12.611,32 B	TL TL		153.02.0006
PLANI OTOMOTİV SE...	2.270,04 B	TL TL		191.01.0003
PLANI OTOMOTİV SE...	14.881,36 A	TL TL		320.01.0021
AY. GÜRSEL ÖNGÖREN	1.875,00 B	TL TL		152.01

Luca Net'te girilen hareketlerin Luca Mali Müşavir Paketi'nde muhasebeleştirilmeden önce oluşacak olan yevmiye kaydının muhasebe hesap planında hangi alt hesaplarla oluşacağını önceden görüntülenebilmesi ve yine aynı ekranda hesap kodlarının değiştirilerek Mali Müşavir Paketi'ne aktarılabilirliği mümkündür.

Luca NET' ten Luca Mali Müşavir Paketine Tüm Hareketlerin İşlenmiş Yevmiye Kayıtları Olarak Aktarılabilirliği

Hareket Seçim	Başlangıç Tarihi	Bitiş Tarihi	Grup
<input checked="" type="checkbox"/> Virman Hareketleri			
<input checked="" type="checkbox"/> Çelen Havale			
<input checked="" type="checkbox"/> Giden Havale			
<input checked="" type="checkbox"/> Para Yatırma			
<input checked="" type="checkbox"/> Banka Para Transferi			
<input checked="" type="checkbox"/> Tahsilat			
<input checked="" type="checkbox"/> Ödeme			
<input checked="" type="checkbox"/> Alacak Dekontu			
<input checked="" type="checkbox"/> Borç Dekontu			
<input checked="" type="checkbox"/> Üyeden Tahsilat			
<input checked="" type="checkbox"/> Fatura/İrsaliye Hareketleri			
<input checked="" type="checkbox"/> Alış Faturası			
<input checked="" type="checkbox"/> Satış Faturası			
<input checked="" type="checkbox"/> Alış İskonto Faturası			
<input checked="" type="checkbox"/> Satış İskonto Faturası			
<input checked="" type="checkbox"/> Mustahsil Makbuzu			
<input checked="" type="checkbox"/> Gider Pusulası			
<input checked="" type="checkbox"/> Ser. Mes. Makbuzu(Gider)			
<input checked="" type="checkbox"/> Ser. Mes. Makbuzu(Gelir)			
<input checked="" type="checkbox"/> Perakende Satış Fişi			
<input checked="" type="checkbox"/> Diğer Hareketler			
<input checked="" type="checkbox"/> Çek Çıkış			
<input checked="" type="checkbox"/> Çek Giriş			
<input checked="" type="checkbox"/> Senet Çıkış			
<input checked="" type="checkbox"/> Senet Giriş			
<input checked="" type="checkbox"/> Senet İşlem			
<input checked="" type="checkbox"/> Toplu Banka İşlemi			
<input checked="" type="checkbox"/> Üretim Fişi			
<input checked="" type="checkbox"/> Stok Sayım			
<input checked="" type="checkbox"/> Stok Envanter			
<input checked="" type="checkbox"/> Muhasebe Fişi			
<input checked="" type="checkbox"/> Açılış Fişi			
<input checked="" type="checkbox"/> Devir Fişi			
<input checked="" type="checkbox"/> Kapama Fişi			
<input checked="" type="checkbox"/> Kur Değerleme Fişi			

Luca Mali Müşavir Paketi ile tam entegrasyon kapsamında Luca NET içinde işlenmiş olan tüm hareketler, tarihler itibarıyla listelenebilir ve Luca Mali Müşavir Paketine direkt olarak işlenmiş yevmiye kaydı olarak aktarılabilir. Aynı menüden ayrıca ilgili kayıtların, Mali Müşavir Paketinden silinmesi de sağlanabilir.

Modül Bazında Farklı Kurlarda Çalışabilme Özgürlüğü

T.C. Merkez Bankası kuru dikkate alınarak, her modülde farklı kurlarla çalışılabilmektedir. Her gün kurlar otomatik olarak yazılıma gelmektedir. Dönem sonlarında ise kurumlardan otomatik çekilen kurlara göre (Geçici Vergi Dönemlerinde T.C. Merkez Bankası Kurları, Yıl sonlarında ise Maliye Bakanlığı Kurları) toplu olarak kur değerlendirme işlemleri yapılabilmektedir.

Kart Kodu	Kart Adı	Döviz	Döviz Tutarı	B/A	TL Tutarı	B/A	Değerleme Tarihi	Kur	Değerleme Sonrası TL	Muhasebe HK	Kambiyo Zaranı HK	Kambiyo
40001	ALUMİNYUM	USD	200,00	0,02	4000,00	0,02	31/12/2014	0,0200	4000,00	120 000000		
40002	ALUMİNYUM	USD	200,00	0,02	4000,00	0,02	31/12/2014	0,0200	4000,00	120 000000		
40003	ALUMİNYUM	USD	200,00	0,02	4000,00	0,02	31/12/2014	0,0200	4000,00	120 000000		
40004	ALUMİNYUM	USD	200,00	0,02	4000,00	0,02	31/12/2014	0,0200	4000,00	120 000000		

Her kayıta farklı döviz cinsleri ile kayıt yapabilmek özgürlüğü ile CARI veya STOK EKSTRESİ takipleri TL haricinde diğer farklı Döviz Cinsleri ile de raporlanabilir.

Cari İşlemleri

Cari Kart İşlemleri

- Arama
- Liste
- Yeni Alıcı Kayıt
- Yeni Satıcı Kayıt
- Üye Kayıt

RESİM CAM LTD.ŞTİ.
Kart Kodu: S.02.0001

Tahsilat (S.02.0001)
Ödeme (S.02.0001)
Adres Tanım
Yetkili Kişiler
Banka Hesapları
Cari Ekstresi
Cari Kart Kopyala

Cari Ekstre Parametreler

Dönem: 2014

Aralık Sorgulama Son Hafta Son 10 Gün Son Ay

Tarih: []

Kart Döviz Göster

Hareket Döviz Göster

Detayları Göster

Devir Gösterme

Faturalandırılmamış İrsaliyeleri Göster

Belge Türü - Grup Kod Parametreleri

Hareket Tipi: Seçili Belge-Grupları Göster

Grup Kodu: []

Firma İşlemleri

Alış/Satış Faturaları Dokümü

Alış/Satış Faturaları Dokümü Parametreler

Dönem: 2014

Can Hesap: []

Aralık Sorgulama Son Hafta Son 10 Gün Son Ay

Evrak Tarihi: []

Başlangıç Seri No: [] Bitiş Seri No: []

Başlangıç Sıra No: [] Bitiş Sıra No: []

Grup: []

Giderler

- 02 b projesi
- 02.02 b proj. b kolü
- 01 a projesi
- 01.02 a proj. b kolü

Alış Faturaları

- Alış Faturası
- Satış İade Faturası
- Satış İskonto Faturası

Luca Net Ticari Yazılımda firma kartının açılarak Luca Mali Müşavir Paketindeki firma kartı eşleştirmesinin ilk yapıldığı menüdür.

Firma kartı açarken eğer ihtiyaç duyulursa firma, projelere göre veya farklı bünyelerde alt kategorilere ayrılabilir ve fatura benzeri finansal hareketlerin girişinde ilgili alt gruplar seçilerek ayrı raporlama elde edilebilir.

Dövizli ve Türk Lirası Üzerinden Fatura Kesme Kolaylığı

Satış Faturası

Seri/Sıra No: JA 00002 Kasa Kart: [] Takas Sayısı: []

Evrak Tarihi: 25/11/2015 15:57 Kart Adı: [] Gün/Hafta/Ay: []

Döviz/Kur: USD 2,86890 Döviz Kod: [] Vade: []

İrsaliyeli: Evet Nakit Tutar: [] Fatura Tarihi: []

Fatura Tipi: [] Muhasebeleşir: KDV Matrahları: Toplam: Kur Farkı: []

Özel Kod: [] Makbuz Okunmuş: E-Fat. - Senaryo: []

Grup: [] İş Net Bayi No: []

Toplu İskonto Seçimi Alanlar

Miktar	BL	KDV/İ.R.F.	R.Fiyat	Tutar	İskonto	OTV	KDV	Ta
200,00000	Adet		2,100000	USD	420,00	0,00	%8	33,60

Toplam: 1.301,34TL 453,60USD

Luca Net Ticari Yazılımda TL veya Döviz cinsinden fatura kaydedilebilir. Fatura alt kısmında hem TL hem de Döviz Tutarı bilgisi yer alacaktır.

ALUMİNYUM	200,00	2,10 USD	420,00 USD
			Toplam 420,00 USD
			KDV 33,60 USD
			Genel Toplam 453,60 USD

ALUMİNYUM	200,00	6,02	1.204,94
			Toplam 1.204,94 TL
			KDV 96,40 TL
			Genel Toplam 1.301,34 TL

Fatura çıktısında ise benzer şekilde istenirse yalnızca TL veya Dövizli ya da hem TL hem de Döviz Tutarı ile birlikte döküm alınabilmektedir.

FATURA TASARIMI VE FATURA KESME İŞLEMLERİ

- Alış Faturası
- Alış İade Faturası
- Alış İskonto Faturası
- Satış Faturası
- Satış İade Faturası
- Satış İskonto Faturası
- Toplu Fatura
- Müstahsil Makbuzu
- Gider Pusulası
- Serbest Meslek Makbuzu
- Vade Farkı Faturası
- Yazar Kasa İşlemleri
- Poliçe Satış
- Gelen E-Fatura

Faturasız Masraf Veya Gelir Kayıtlarını Girebilme

Firmalar bazen gelir gider kayıtlarını stoklarla veya belirli carilerle ilişkilendirmeden fatura haricinde ayrı bir menüden işlemek isteyebilirler. Bunun için ayrılmış özel bir Muhasebe Fişi ekranı vardır.

Fatura Tanımlama Pratikliği

Basılı Faturalar "sürükle-bırak" özelliği ile kolayca tanımlanabilir. Bunun dışında basılı fatura taranıp, sisteme yüklendikten sonra fatura resmi üzerinden de tasarım yapılabilmektedir.

Fatura girişlerinde olması istenilen alanlar, istenen ölçülerde ve şekilde tanımlanarak tamamen kullanıcı kontrollü görüntü yaratılabilir.

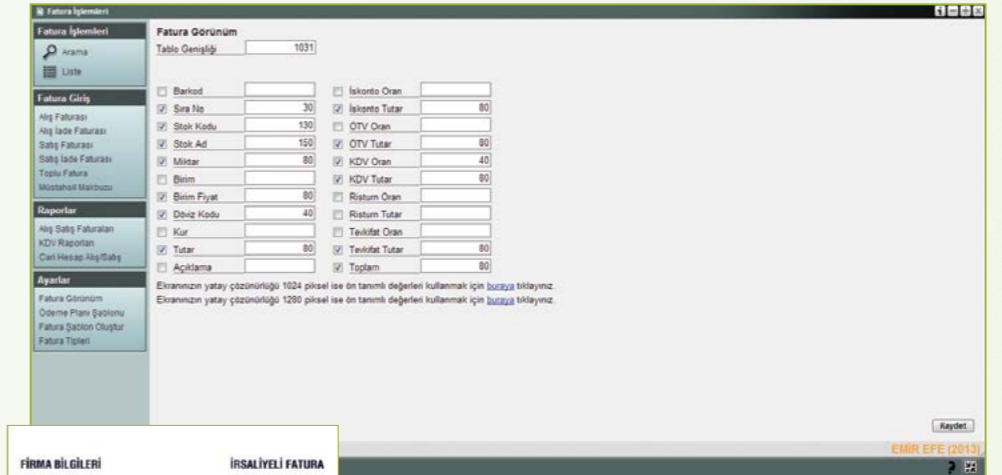

İçeriklerine göre değişebilen birden fazla fatura tasarımı yapılabilir ve fatura dökümü esnasında özellikli fatura seçimi kolaylıkla yapılabilir.

Faturalar tek tek kaydedildikçe döküm alınabileceği gibi fatura listesinden toplu olarak faturaları yazdırma işlemi de yapılabilmektedir.

Fatura içinde yer alan stoklar, iş takip kodları ile ayrı gider merkezlerine maliyet olarak gönderilebilir ve söz konusu gider merkezlerine gönderilen maliyetlerin ayrı ayrı raporlaması sunulabilir.

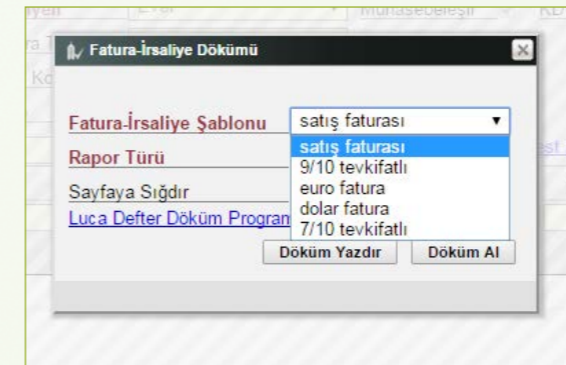

Fatura dökümü, istenilen yazıcı tipinden çıktı olarak alınabilir. (Lazer veya Nokta Vuruşlu Yazıcılar)

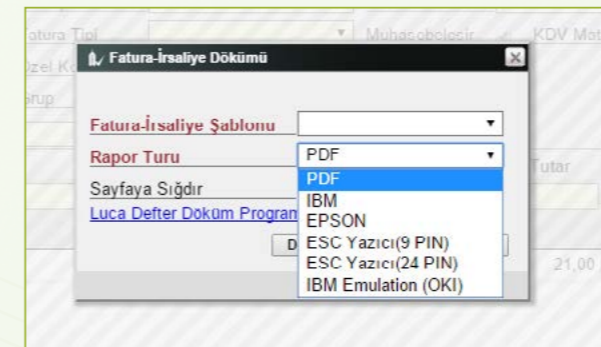

İstenilen sayfa tipine göre özel ayarlanabilir fatura boyutu çıktısını almak mümkündür.

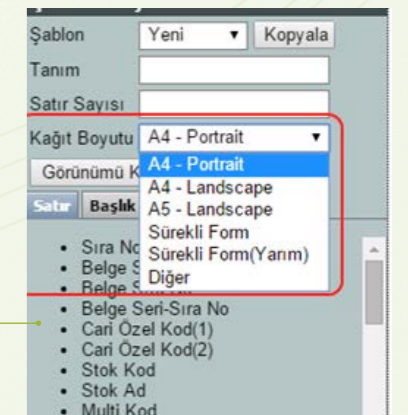

Hem Fatura Girişlerinde Değişken Hem de Fatura Dökümüne Özel Standart Serbest Veri Girişi İmkânı

USD	420,00	33,60
USD	420,00	1.204,94
USD	TL	

İŞ Bankası Dikmen Şubesi 4248-444444 numaralı hesaba peşin yatırılması gerekmektedir

Fatura keserken her faturada değişkenlik arz edebilen stok kartından bağımsız bazı veri girişleri yapılması gerekebilir örneğin özel ürün kodları gibi.

Fatura çıktısı alırken BANKA ŞUBE BİLGİSİ, HESAP NUMARASI, DÖVİZ KURU BANKA BİLGİLERİ gibi her faturada sabit çıktı alınması gereken standart yazılar yazmak gerekebilir.

Fatura şablon oluştururken SERBEST METİN olarak belirlenebilen alanı, fatura şablona sürüklerseniz istediğiniz metni yazıp kaydedebilirsiniz.

Barkod Uygulamaları

#	Barkod	Stok Kodu	Stok Adı	Miktar	Birim	B.Fiyat	Tutar	İskonto	OTV
1	99990000000000000000	HS01	HS01	1.967.00000	Adm	1.00000	1.967.00	0.00	0.00
2		HS003	KLASİK KURSUZ KID	1.967.00000	Adm	1.79900	2.742.25	0.00	0.00

Tutar: 4.709.25 KDV İskont: 2.742.25 Tutar: 210 0.00
KDV %1: 0.00 KDV %10: 0.00 Tutar: 510 0.00
Toplam 4.802,86

Faturadan hızlı barkod ile sayım ve seri takibi yapabileme rahatlığı.

Seri Takip

#	Stok Adı	Miktar	B.Fiyat	Tutar	Birim	Toplam
1	001	001	0.00000	0.00	%10	0.00

Tutar: 59.00 KDV %1: 0.00 KDV %10: 0.00
KDV %1: 0.00 KDV %10: 0.00 Tutar: 59.00
Toplam 59,00

Önceden stok kartlarının içine seri takip numaraları kaydedilerek faturaların giriş ve çıkışlarında bu seri numaraları seçilebilir ve seri numaralarına özel bir raporlama ile seri takibi yapılabilir.

TOPLU İŞLEMLER

Luca Net içerisinde banka hareketleri toplu banka işlemlerinden, fatura işlemleri toplu fatura işlemlerinden, tahsilat ve ödeme işlemleri toplu tahsilat ve ödeme menüsünden çoklu olarak hızlı ve pratik bir şekilde yapılabilir.

#	İşlem Tarihi	MT940	Tip	Çek/Senet	Kart Kodu	Kart Adı	Borç (TL)	Alacak (TL)	Detay Döviz	Detay Kur	Çevrim Kuru	Detay Açıklama
1	02/04/2014		Banka	100.01	İkredil		31.466.00	0.00	TL	1.00000	1.00000	

#	Har. Tipi	E-Fatura	Senaryo	Tarih	Seri	Sıra No	Carli Kodu	Carli Adı	Stok Kodu	Stok Adı	Miktar
1	Satış Faturası	H		01/10/2013	A	39660	A0002	A0002	HS01	HS01	3.00000
2	Satış Faturası	H		01/10/2013	A	39661	A0003	A0003	HS01	HS01	3.00000
3	Satış Faturası	H		01/10/2013	A	39662	A0004	A0004	HS01	HS01	3.00000

Tutar: 146.34 KDV %1: 0.00 KDV %10: 26.34
Toplam 172,68

#	Hareket	Seri	Sıra	Tarih	Carli Kodu	Carli Adı	Kur	Grup Kod	Özel Kod	Tip	Kart Kodu	Kart Adı	Çek/Senet No	KK	Sözleş
1	Tahsilat	THS01	00061							Nakit					
1	Tahsilat	THS01	00067	28/02/2014	DENEME	DENEME	USD	2.23420		Nakit	56	DENEME			

Tahsilat : 5.200,00 TL Ödeme : 0,00 TL

Toplu Yazar Kasa Fişi İşleme

Eğer Luca Akıllı Entegrasyon Yöntemi kullanılmıyorsa elle de programın içinde Yazarkasaya ilişkin bilgileri tanımlanabilir ve Z RAPORLARI, PERAKENDE SATIŞ FİŞLERİ gibi YAZAR KASA FİŞLERİ, özel bir ekrandan toplu bir şekilde işlenebilir.

Kayıtlar, LUCA Muhasebe Programına entegre edilerek Genel Muhasebede Yevmiye kayıtları da hazır işlenmiş olarak aktarılmış olacaktır.

LUCA NET TAKSİTLİ SATIŞ İŞLEMLERİ

Taksitlendirilen Satış veya Alışlara ait Tahsilat ya da Ödeme hareketi girerken hangi taksitin ödendiğinin takibi yapılabilir.

Taksitli Satış takibi tüm taksitli satış yapan firmalarda taksit takibinde kolaylık sağlayacaktır. Fatura işlemlerinden fatura kaydedildikten sonra menüde Ödeme Planı alanından ilgili fatura taksitlendirilebilir.

Bir kısım nakit olarak bir kısım Banka seçilerek Tahsilat ekranında parçalı tahsilat yapılabilir ve işlem kaydet butonu aracılığı ile kaydedilir.

Tarih	Taksit Sayısı	Tutar	Kapatılan Tutar	Belge Türü	Seri No	Sıra No	Tarih	Vade Tarihi	Taksit Sayısı	Tutar	Kapatılan Tutar
		9.329,18	9.329,18	Satış Faturası	TAT	00000070	17/07/2017	31/08/2017	1/10	10.800,00	10.800,00
		30.414,49	0,00	Satış Faturası	TAT	00000070	17/07/2017	15/10/2017	2/10	10.800,00	10.800,00
		21.800,00	21.800,00	Satış Faturası	TAT	00000070	17/07/2017	29/11/2017	3/10	10.800,00	0,00
				Satış Faturası	TAT	00000070	17/07/2017	13/01/2018	4/10	10.800,00	0,00
				Satış Faturası	TAT	00000070	17/07/2017	27/02/2018	5/10	10.800,00	0,00
				Satış Faturası	TAT	00000070	17/07/2017	13/04/2018	6/10	10.800,00	0,00
				Satış Faturası	TAT	00000070	17/07/2017	28/05/2018	7/10	10.800,00	0,00
				Satış Faturası	TAT	00000070	17/07/2017	12/07/2018	8/10	10.800,00	0,00
				Satış Faturası	TAT	00000070	17/07/2017	25/08/2018	9/10	10.800,00	0,00
				Satış Faturası	TAT	00000070	17/07/2017	10/10/2018	10/10	10.800,00	0,00

Banka Entegrasyonu

Banka entegrasyon modülü ile banka hareketleri otomatik olarak yazılıma gelmekte ve ilgili hesaplara ve modüllerle kayıt oluşturulabilmektedir. Böylece hata riski de minimize edilmektedir.

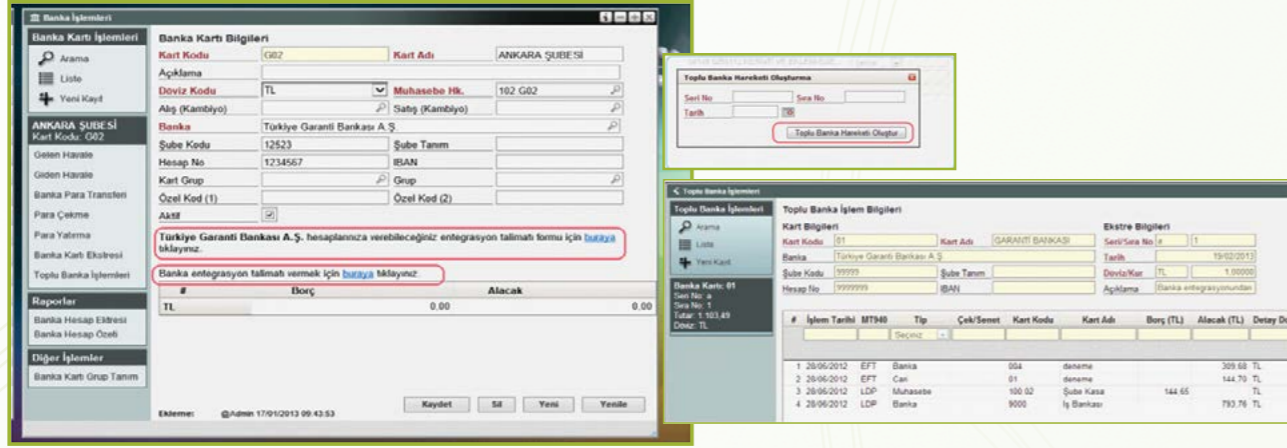

Banka ekstreleri sisteme düştükten sonra istenilen tarihli kayıtlar seçilerek toplu banka kaydına aktarılarak mali müşavirin kendi yazılımından defter kayıtlarına ulaşması sağlanmaktadır.

Banka Ekstrelerinin Excel'den Aktarımı

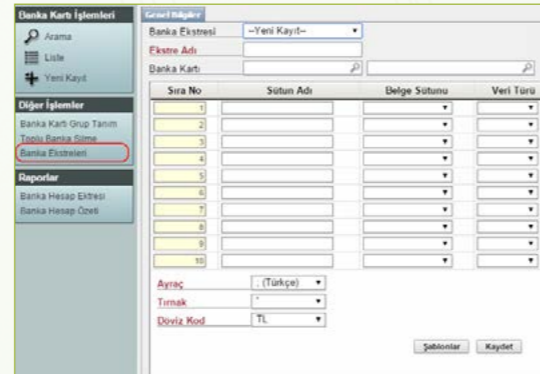

Bankalardan alınacak olan Excel formattaki dosyalar, Luca programına aktarılabilir.

Sistemde bankalara bir kez yapılacak kural tanımlamaları yapılır. Aynı bankadan defalarca gelen ekstreler, önceden yapılmış olan kural tanımlamalarının otomatik eşleştirilmesi ile kolaylıkla sisteme aktarılabilir.

Kredi Kartı İşlemleri

Tüm bankalara ayrı ayrı kredi kartı kodu tanımlanarak kredi kartı kullanım özellikleri ve kesinti türleri tanımlanabilmektedir.

Satış faturalarında kredili satış tutarları kaydedilebilir ve tek bir menüden ilgili faturaların toplu banka hareketi menüsüne aktarımı yapılarak bankadan ödeme kaydının gerçekleşmesi sağlanmaktadır.

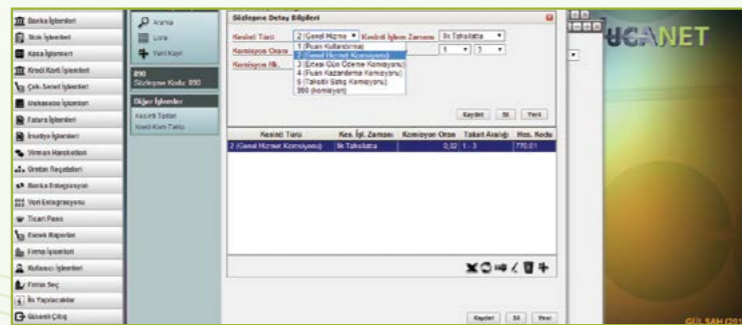

BA-BS Mutabakatı

Luca Net içinde oluşan kayıtlardan Ba-Bs formu verileri bir menüden listelenerek diğer firmanın (Luca Net kullanıyor olması koşuluyla) sistemine otomatik olarak bilgilendirme amaçlı "kabul" veya "red" seçeneği gön-derilmektedir. Karşı firma Luca Net kullanmıyorsa e-posta adresine özel bir posta gönderilerek bilgilendirme yapılmaktadır.

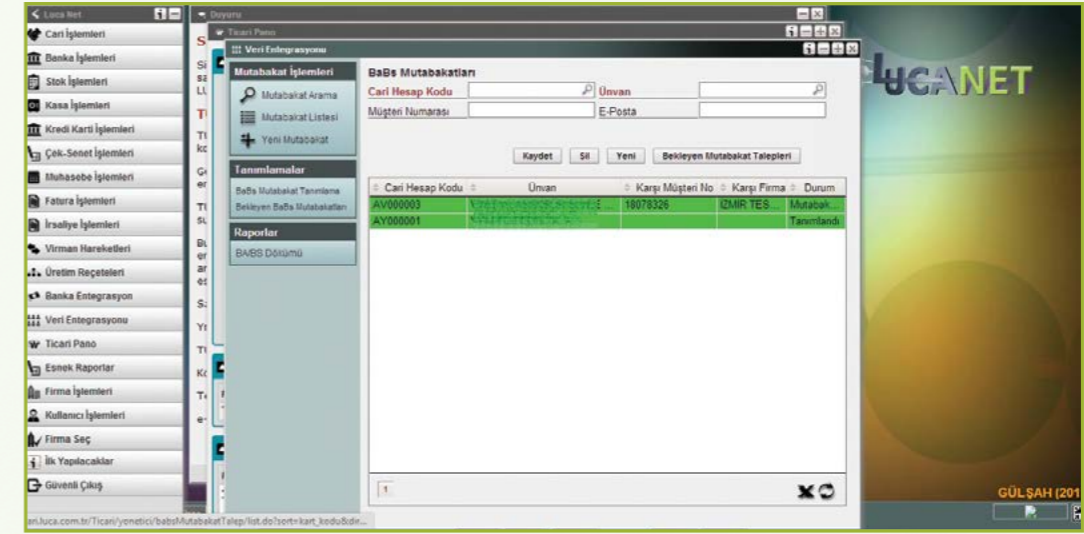

Stok İşlemleri

Fatura kesmek için sistemde stok kartları açılır. Stoklarla ilgili detay bilgiler, stok kartlarına kaydedilerek daha sonra herhangi bir denetime girildiğinde faturanın stoğunun detay bilgilerine ulaşabilmek çok kolay olacaktır. (Örneğin VUK 431 NOLU tebliğle gelen Alış Satış faturalarının dökümü Gümrük Tip No gibi)

Stoklar istenirse alt kategorilere ayrılabilir ve stok çeşitlendirmesi ile bir stoğun birden fazla alt ürün grubu bazında rapor takibi yapılabilir.

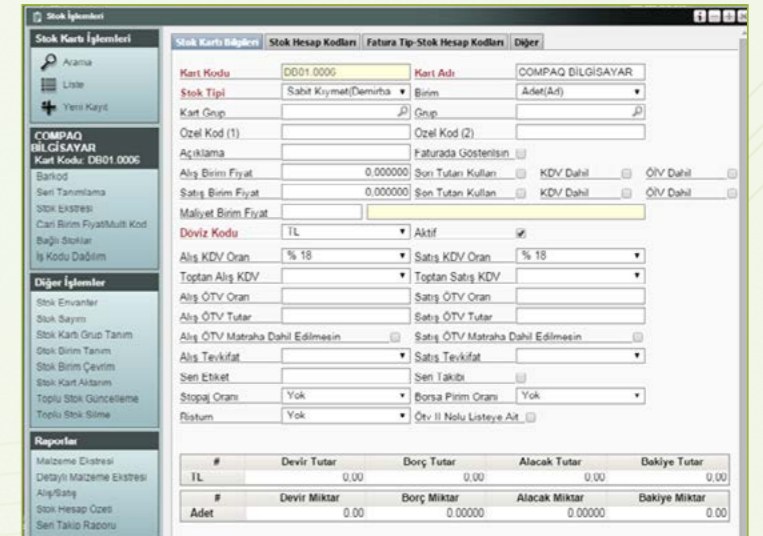

Cari İşlemler

Firmanın alış ve satış yaptığı firmalar, cari kartlar olarak sistemde açılmalıdır. Cari kart girişi yaparken kullanıcı yalnızca TC KİMLİK NO veya VERGİ KİMLİK NO girişi yaparak internetten firmanın vergi dairesi ve adres bilgilerini otomatik sorgulatabilir ve aynı anda cari karta kaydedebilir.

Daha sonra herhangi bir denetime girildiğinde faturanın carisinin detay bilgilerine ulaşabilmek çok kolay olacaktır. (Örneğin VUK 431 NOLU tebliğle gelen Alış Satış faturalarının dökümü kimden alındı kime satıldı TC Kimlik No, Vergi Kimlik No gibi)

Kartlar içinde kaydedilecek olan alt hesaplardan faturalar, Luca Mali Müşavir Paketine aktarılırken yevmiye kayıtları oluşacaktır.

Kullanıcı eğer E FATURA kullanıcısı ise, her ekran açıldığında E FATURAYA geçiş yapmış olan cari kartları, VERGİ KİMLİK NUMARALARINDAN, GİB tarafında sorgulanmakta ve kullanıcının ekranına otomatik pencere açılarak bilgilendirme listesi olarak açılmaktadır ki kullanıcı her an hangi firmasının E FATURAYA geçiş yaptığını, ayrıca programdan çıkıp sorgulama yapmaya ihtiyaç duymayacaktır.

Faturalara Veya Carilere Ödeme Planı Oluşturma Ve Ödeme Planını Detaylı Takip Etme İmkânı

Faturalara veya özel seçilecek cari firmalara istenilen periyotlarda otomatik ödeme planı oluşturulabilir.

Cari Kodu	Cari Adı	Toplam Tutar	Borun Tamamı İçin Adat Vadesi	01/01/2014 30/01/2014			31/01/2014			
				Alış Fatura / Belgeleri	Satış Fatura / Belgeleri	Tahsilat	Ödeme	Bakiye	Alış Fatura / Belgeleri	Satış Fatura / Belgeleri
S.01.0001	ARÇELİK ANONİM ŞİRKETİ	-5.978,76	23/10/2012	0,00	0,00	0,00	0,00	0,00	0,00	0,00
TOPLAM		-5.978,76		0,00	0,00	0,00	0,00	0,00	0,00	0,00

Faturalarla veya carilerle ilgili ödeme planı oluşturulduktan sonra ilgili carileri seçerek sistemde Excel tabloda, istediğiniz gün aralığı vererek cari firmalara kesilen toplam fatura ve tahsilat / ödeme tutarlarını takip edebilirsiniz.

Cari Bakiye Kapama

Bir cariye işlenmiş, daha önceden girilmiş olan faturalar ile daha sonradan girilmiş olan TAHSİLAT veya ÖDEME dekontlarını veya diğer hareketleri, sistemde birbiriyle karşılaştırıp eşleştirebilirsiniz.

Ödeme/Tahsilat Hareketleri						Fatura/Fig Hareketleri						
Belge Türü	Seri No	Sıra No	Tarih	Vade Tarihi	Taksit Sayısı	Tutar	Kapattığı	Fatura Türü	Seri No	Sıra No	Tarih	Vade
Ödeme	A	00001	10/05/2014			157,80		Alış Faturası	A	387100	09/05/2014	09/09
Ödeme	A	00002	10/05/2014			21,24		Alış Faturası	A	387100	09/05/2014	09/09
Ödeme	A	00003	27/10/2014			1.000,00		Alış Faturası	A	387100	08/05/2014	08/09
Çek Giriş Borçlusu	A	00002	09/12/2014			5.000,00		Alış Faturası	A	387100	08/05/2014	08/09
Ödeme Havale	00001		09/12/2014			1.000,00		Alış Faturası	A	387100	09/09/2014	09/10
								Alış Faturası	A	387100	08/05/2014	08/11
								Alış Faturası	A	387100	08/05/2014	08/11
								Alış Faturası	A	277113	24/10/2014	24/11
								Alış	A	277113	24/10/2014	24/11

Ayrıca bunun Excel takibini de yapabilirsiniz.

#	Belge	Seri No	Sıra No	Belge Tarihi	Vade Tarihi	Taksit Sayısı	Belge	Seri No	Sıra No	Belge Tarihi	Vade Tarihi	Kapattığı Tarihi	Tutar	Kapattığı Tutar	Kalan Tutar
1	Alış Faturası	A	587180	08/05/2014	08/06/2014	1/6	Ödeme	A	50001	10/05/2014		08/01/2015	25,00	25,00	0,00
2	Alış Faturası	A	587180	08/05/2014	08/07/2014	2/6	Ödeme	A	50001	10/05/2014		08/01/2015	25,00	25,00	0,00
3	Alış Faturası	A	587180	08/05/2014	08/08/2014	3/6	Ödeme	A	50001	10/05/2014		08/01/2015	25,00	25,00	0,00
4	Alış Faturası	A	587180	08/05/2014	08/08/2014	4/6	Ödeme	A	50001	10/05/2014		08/01/2015	25,00	25,00	0,00
5	Alış Faturası	A	587180	08/05/2014	08/10/2014	5/6	Ödeme	A	50001	10/05/2014		08/01/2015	25,00	25,00	0,00
6	Alış Faturası	A	587180	08/05/2014	08/11/2014	6/6	Ödeme	A	50001	10/05/2014		08/01/2015	25,00	25,00	0,00
7	Alış Faturası	A	277113	24/10/2014	24/11/2014	1/6	Ödeme	A	50003	27/10/2014		08/01/2015	166,00	166,00	0,00
8	Alış Faturası	A	277113	24/10/2014	24/12/2014	2/6	Ödeme	A	50003	27/10/2014		08/01/2015	166,00	166,00	0,00
9	Alış Faturası	A	277113	24/10/2014	24/01/2015	3/6	Ödeme	A	50003	27/10/2014		08/01/2015	166,00	166,00	0,00
10	Alış Faturası	A	277113	24/10/2014	24/02/2015	4/6	Ödeme	A	50003	27/10/2014		08/01/2015	166,00	166,00	0,00
11	Alış Faturası	A	277113	24/10/2014	24/03/2015	5/6	Ödeme	A	50003	27/10/2014		08/01/2015	166,00	166,00	0,00
12	Alış Faturası	A	277113	24/10/2014	24/04/2015	6/6	Ödeme	A	50003	27/10/2014		08/01/2015	166,00	166,00	0,00

Banka İşlemleri

Banka hesaplarının tanımlandığı ve bu hesaplara ilişkin işlemlerin gerçekleştirildiği modüldür. Modül üzerinden gelen-giden havale, bankalar arası para transferleri, para çekme ve yatırma işlemleri tek tek veya toplu olarak yapılabilmektedir.

Banka ile ilgili her türlü gelir gider kayıtları, banka ekstresi işlemeye benzer şekilde satır satır işlenebilmektedir.

#	İşlem Tarihi	MT940	Tip	Çek/Senet	Kart Kodu	Kart Adı	Borç (TL)	Alacak (TL)	Detay Doviz	Detay Kur	Çevr
1	09/09/2014		Seçiniz		108.01	kredi kartı	2.000.000,00	0,00	TL	1,00000	

FİFO Yöntemine Göre Otomatik Cari Yaşlandırma ve Adat Hesaplatma

İstenilen cari kartın ilk borç bakiyesini ilk alacak bakiyesi ile otomatik olarak FIFO yöntemine göre kapatır.

Açık kalan bakiyeye ise istediğiniz faiz oranına göre Adat hesaplayabilirsiniz.

Fatura Bilgilendirme

Luca Net KOBİ Ticari Yazılımda oluşturulan faturalar, cari firmaların kartlarının içinde tanımlanan firmalara ait e-posta adresine bilgilendirme amaçlı gönderilebilir.

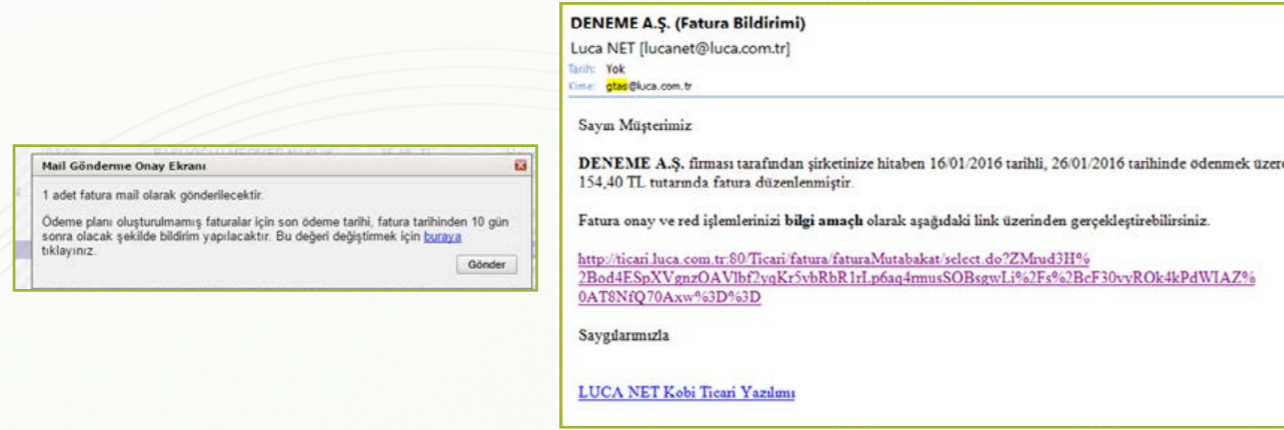

Müşterilerinize "tebliğ gereği e-faturaya geçtiğinizi ve faturaların basılı olarak değil, elektronik ortamda gönderilmesi gerektiğini" e-posta olarak bildirebilirsiniz.

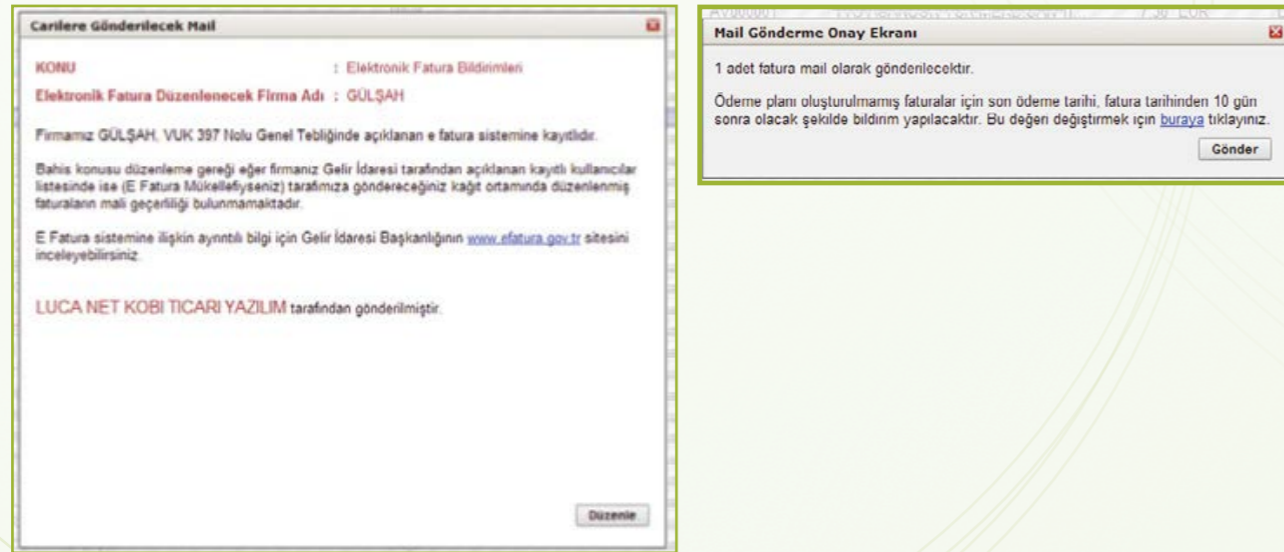

Kasa İşlemleri

Kayıtlı firma içerisinde bir tane kasa olabileceği gibi birbirinden ayrı ya da çeşitli amaçlar için kullanılacak birden fazla kasa kaydedilebilir. Kasa işlemlerinde, her kasaya ait işlemlerin tanımlı muhasebe hesabı altında izlenmesi ve muhasebeleştirilmesi de mümkündür. Ayrıca her kasa kartı, hem Türk Lirası, hem seçilen döviz cinsinden takip edilebilir.

Çek-Senet İşlemleri

Modülünde firmanın müşterilerinden ve satıcılarından aldığı çek-senetler, borcuna karşılık verdiği çek-senetler, tahsilata veya bankaya tahsile ya da teminata çıkış yapılan işlemler ve durum değişiklikleri kayıtları yapılır. Çek ve Senetlere ait vade tarihi, tutar, çekin ait olduğu banka ya da senedin alındığı veya verildiği firma vb. bilgiler, her çek ya da senet için ayrı ayrı açılan kartlara kaydedilir. Çekler üzerinden çekin hangi durumlarının olduğu yani tarihçesi görüntülenebilir.

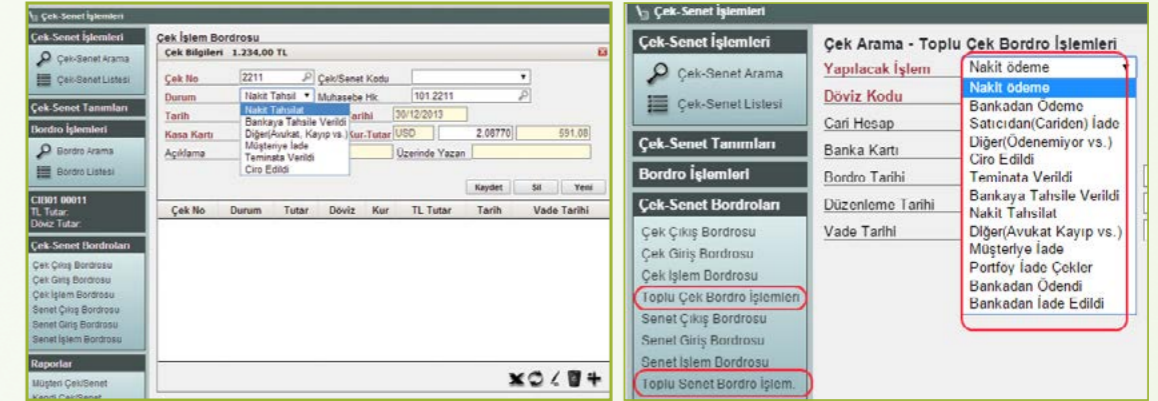

Menülerde ayrıca Toplu olarak Çek veya Senet işleyebilme imkanı vardır.

İrsaliye İşlemleri

Alış, alış iade ve satış, satış iade işlemlerine ait irsaliyeler, İrsaliye İşlemleri menüsünden yapılır. Bir veya birden fazla irsaliye faturaya aktarılabilir.

İrsaliye Hareketleri ile oluşan Stok Envanteri de raporlarda ayrı olarak takip edilebilir.

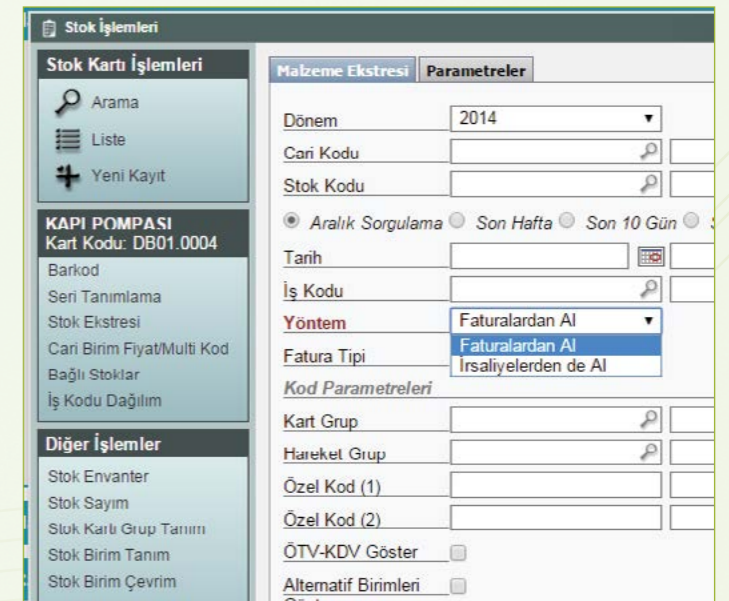

Üretim Reçeteleri

Görsel olarak sürükle bırak metodu ile tasarlanabilen üretim akış diyagramı sayesinde, paket uygulamaları ve üretim reçetelerinizi kolayca tasarlayıp belirlenen akışa göre ürün maliyetlendirmesi yapabilirsiniz.

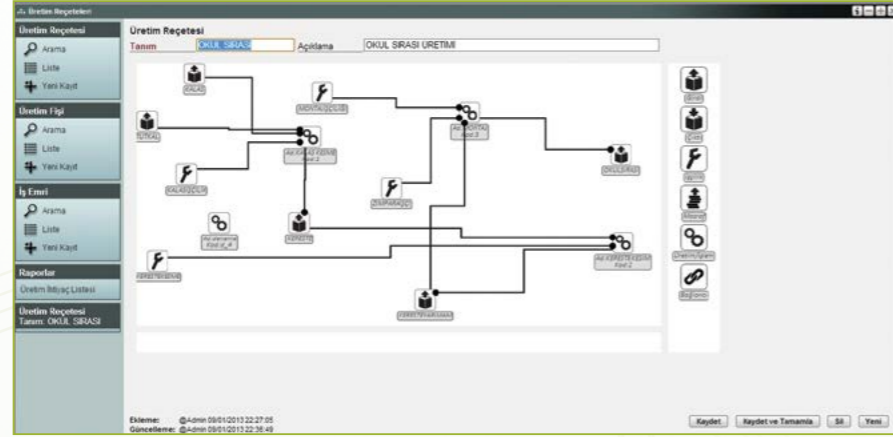

Esnek Rapor Dizayn Etme İmkânı

Luca Net içinde kullanıcılara, bazı raporlarda istedikleri sütun başlık bilgileri ile istedikleri yazı ve boyut dahilinde bağımsız rapor tasarlama imkânı verilmektedir.

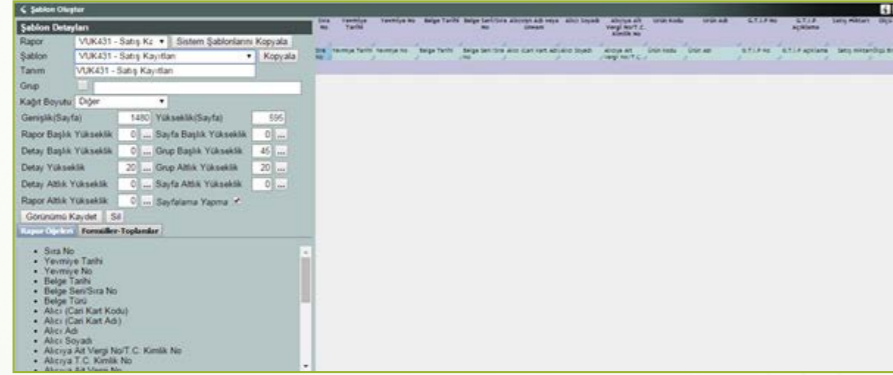

Esnek raporlar sayesinde ister sistemdeki default rapor başlıklarıyla istenirse de tercihli seçilecek olan rapor başlıkları ile çok detay bilgileri içeren raporu oluşturmak çok kolay olmaktadır.

Ticari Pano

Firmanın geneline yönelik olarak oluşan tüm hasılat ve maliyetler, birbiri ile karşılaştırılarak genel bir finansal durum incelemesi yapılabilir ve Cari firma kartlarının içindeki adres bilgilerine göre il il cari firmaların bilgileri Türkiye haritası üzerinden incelenebilir.

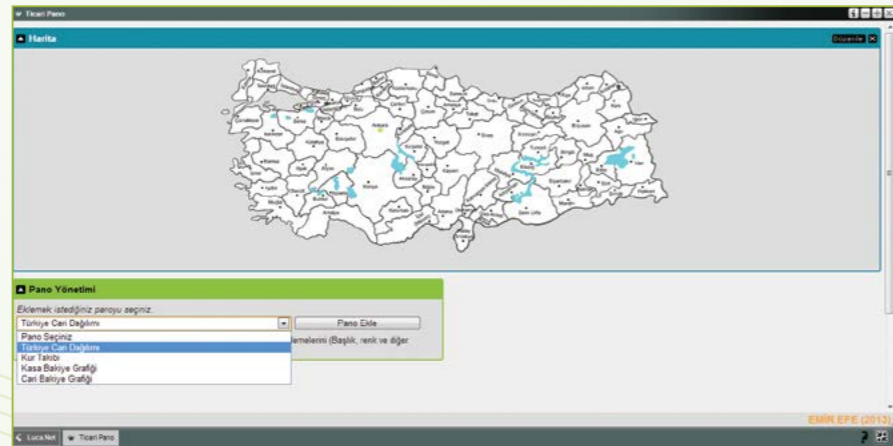

LUCA NET TAKVİM UYGULAMASI

Luca Net Takvim uygulamamız sayesinde Takvim ekranına girilmiş olan hatırlatmalarla ilgili hatırlatma mesajları kullanıcılara gönderilebilmektedir. Hatırlatma mesajları, programa giriş yapmadan bile sistemde tanımlı hatırlatma sahiplerinin elektronik posta hesabına gönderilebilir.

Takvim ekranı Ay, Hafta, Gün ve Ajanda olarak takip edilebilmektedir. Takvim ekranında oluşturulan etkinliklerde renklendirme yapılabilmektedir.

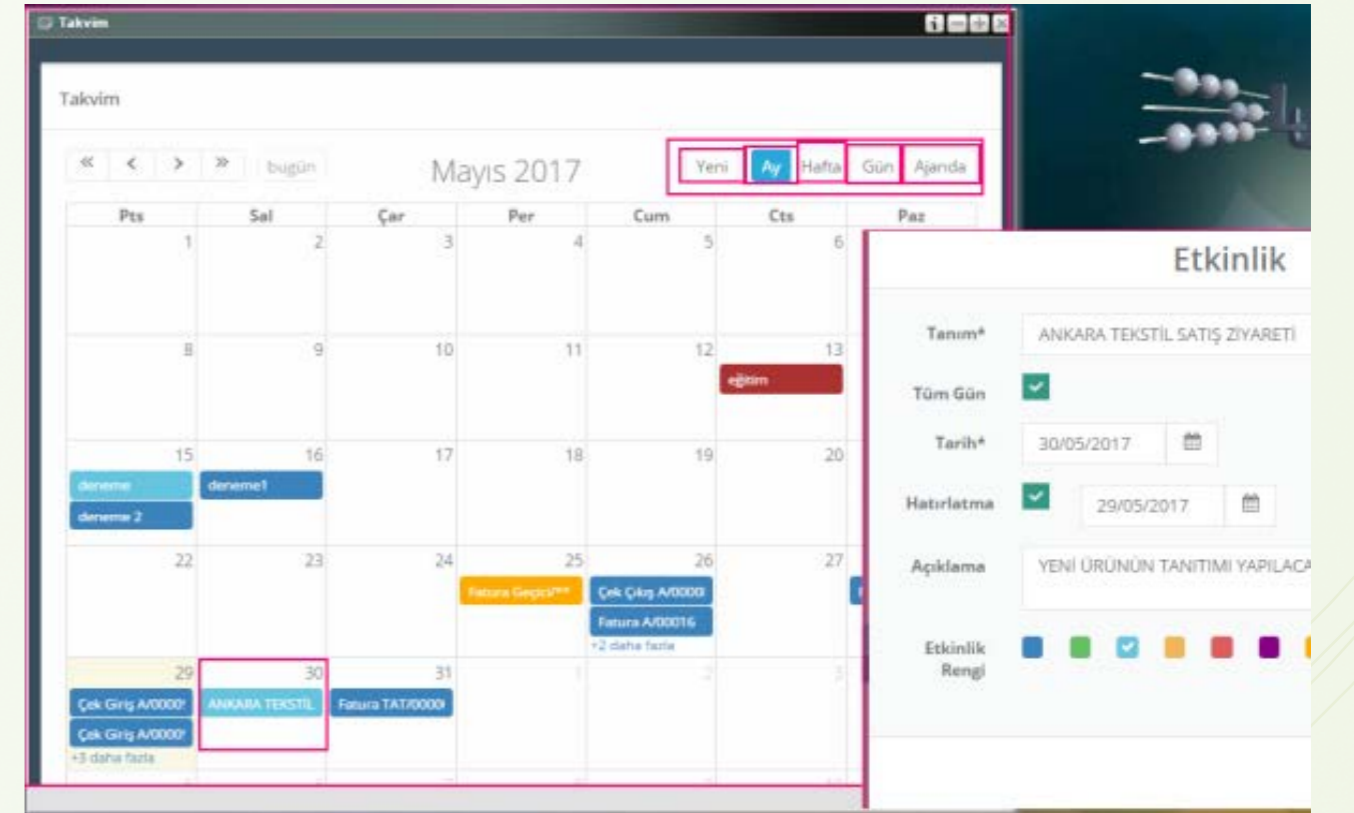

TÜRMOB, LUCA üyelerine e-Fatura, özel entegratörlük ve arşivleme konularında özel çözümler sundu.

Portal kullanan firmalar temel ve ticari elektronik faturalarını toplu olarak sisteme yükleyebilmektedir. Özel entegratör kullanan firmalar ise faturalarını LUCA'nın sunduğu işbirliği çalışmaları aracılığıyla göndermekte ve arşivleme hizmetini özel koşullarla almaktadır.

E - ARŞİV FATURASI GÖNDERME İMKANI

E - Arşiv Faturası kapsamına geçen firmalar için Luca Net KOBİ Ticari yazılımdan E Arşiv Faturaları gönderimi yapılabilmektedir.

Sıra No	Mal Hizmet	Açıklama	Miktar	Birim Fiyat	İskonto Oranı	İskonto Tutarı	KDV Oranı	KDV Tutarı	Diğer Vergiler	Mal Hizmet Tutarı
1			1 Adet	317,79661017 TL			%18,00	57,20 TL		317,80 TL
Mal Hizmet Toplam Tutarı										317,80 TL
Toplam İskonto										0,00 TL
Hesaplanan KDV(%18.00)										57,20 TL
Vergiler Dahil Toplam Tutar										375,00 TL
Ödenecek Tutar										375,00 TL

Not: e-Arşiv izni kapsamında elektronik ortamda iletilebilir.

LUCA MUHASEBE SİSTEMİ ÇÖZÜMLERİ KAPSAMINDA LUCA MUHASEBE SİSTEMİ ÜRÜNLERİ VE İŞLEYİŞİ

E Fatura ve E Arşiv Faturası Uyumlu

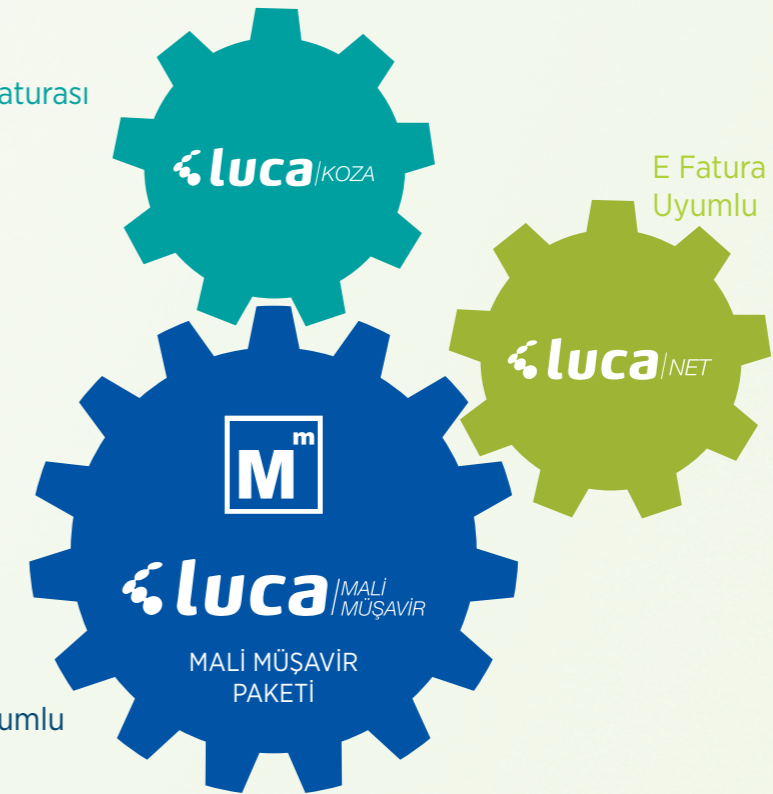

E Fatura ve E Arşiv Faturası Uyumlu

E Defter Onaylı ve Uyumlu

TÜRMOB - İŞNET A.Ş. "Özel Entegratörlük Hizmetleri" anlaşması kapsamında E - Arşiv faturaları; Luca Net Ticari Yazılım' ın içinden çıkmadan, program içinde bir menüden karşı taraf alıcılara gönderebilir.

E - Arşiv Faturası Tasarımı yapılabileceği gibi E - Arşiv Faturasına, Firma İmzası da yüklenebilmektedir.